EPPO

STRIPWEEKBLAD
LOSSE NUMMERS F 1.30
ABONNEES F 1.15
BELGIË 21 F.
NUMMER 27

EXTRA

DE TWEEDE SERIE LIKKERS

STORM IS TERUG!

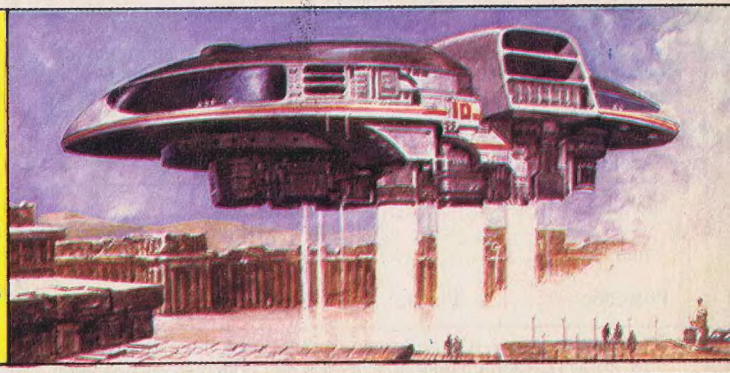

EPPOST

BRIEVEN NAAR EPPO POSTBUS 6003 HAARLEM

De redactie behoudt zich het recht voor brieven in te korten.

WEEKBLAD EPPO © OBERON B.V. HAARLEM.
Nr. 27 – 4 juli 1980
POSTBUS 6003
2001 HA HAARLEM
TEL.: 023-33 90 40
Tariefkrt.nr. 8
Abonnementsprijzen: ƒ 1,15 per week of ƒ 14,95 per kwartaal (13 weken). Losse nummers ƒ 1,30. België 21 F.
Abonnementsopgaven: Schrijf naar EPPO, Antwoordnummer 358, 2000 VE Haarlem – geen postzegel – of bel 023-31 94 20. Betalingswijze: Abonnees krijgen een stortings-acceptgirokaart toegestuurd. Wie het blad via de bladenman ontvangt, kan de betaling ook kontant met hem regelen. **Inlichtingen en klachten voor abonnees via de bladenman:** U kunt zich van maandag t/m vrijdag van 9.00 - 16.30 uur wenden tot het dichtstbijzijnde Medianet Servicepunt uit onderstaande adressen: **1811 EJ Alkmaar,** De Laat 12-14 072-12 74 24. **1058 AG Amsterdam,** Baarsjesweg 301 020-18 54 35. **6815 DN Arnhem,** Oremusplein 5 085-45 15 51. **4834 VD Breda,** Jorissraat 20 076-65 22 50. **2513 GA Den Haag,** Vondelstraat 214-216 070-46 97 46. **5611 NA Eindhoven,** Stratumsedijk 23h 040-11 26 25. **9711 PM Groningen,** Ged. Kattendiep 29 050-12 56 50. **7557 AE Hengelo Ov.,** Anninksweg 73a 074-42 87 55. **8932 NN Leeuwarden,** Verlengde Schrans 26 05100-263 30. **6041 HP Roermond,** Willem II-singel 33a 04750-133 43. **3011 EV Rotterdam;** Brandersplaats 12-13 010-13 20 90. **3533 JA Utrecht,** Bartoklaan 21 030-93 89 41. **8011 CD Zwolle,** Westerstraat 21 05200-135 51. **Inlichtingen en klachten voor postabonnees:** U kunt zich van maandag t/m vrijdag van 9.00 - 16.30 uur wenden tot Medianet B.V., Postabonnementen, Postbus 299, 2000 AG Haarlem. Tel.: 023-31 94 20. **Adreswijzigingen:** Drie weken van te voren opgeven bij de bladenman of Medianet B.V. **Losse nummers:** Verkrijgbaar bij kiosk, boek- en tijdschriftenhandel, supermarkt en warenhuis. Distributeur: Aldipress B.V., Strijkviertel 33, 3454 PJ De Meern. Tel.: 03406-20 44. **Verdeler voor België:** Tijdschriften Uitgevers Maatschappij (Internationale Uitgevers Mij. n.v.) Jan Blockxstraat 7 – 2000 Antwerpen, Tel. 031/38 23 80. Overal verkrijgbaar. Prijs per nummer 21 F. **Buitenland:** Voor het buitenland worden prijzen en kondities op aanvraag verstrekt door Medianet B.V., Postbus 6298, 2001 HG Haarlem. Tel.: 023-31 94 20. **Advertenties:** Admedia B.V., A. J. Ernststraat 585, 1082 LD Amsterdam/Buitenveldert. Tel.: 020-54 11 345. **Drukkerij:** B.V. Diepdrukkerij Etten.
ZONDER SCHRIFTELIJKE GOEDKEURING VAN DE UITGEEFSTER IS HET NIET TOEGESTAAN EPPO OP TE NEMEN IN OF TER BESCHIKKING TE STELLEN VAN EEN LEESPORTEFEUILLE.

EPPODIUM

René Vriends, Prinsenbeek

TREK AAN!

Mooi T-shirt of niet? Hebben? Eerst abonnee worden, dan krijg je het thuisgestuurd. Als welkomstkado. Abonnee zijn heeft voordelen.

1. Je hoeft niet naar de winkel.
2. Je weet zeker dat je geen nummer mist.
3. Het is goedkoper. Dus... snel de bon invullen en op de bus.

Ben je al abonnee?
Dan kun je het shirt kopen Prijs f 12,- incl. verzendkosten. Storten op gironummer 9229 t.n.v. Medianet B.V., Haarlem, onder vermelding van "Eppo shirt" en de juiste maat: small of medium

EPPO BON S.v.p. invullen met blokletters. Ik neem een abonnement op Eppo. Eppo kost f 14,30 per kwartaal. Als welkomstgeschenk ontvang ik: het Eppo T-shirt (small/medium). Deze aanbieding is geldig tot 1 augustus 1980.
Ik wil Eppo ontvangen*: ○ per post ○ per bladenman
* Aankruisen wat wordt verlangd.

Naam: .....

Adres: .....

Postcode ..... Plaats: .....

Stuur deze bon in een open envelop naar Eppo, Antwoordnummer 358, 2000 VE Haarlem (een postzegel is niet nodig). Maak nog geen geld over. De rekening volgt via de post of de bladenman.
Na ontvangst van de betaling wordt het T-shirt toegezonden.
Voor België kost Eppo 21 frs. per nummer en dan kun je de bon sturen naar: Eppo, Jan Blockxstraat 7, 2000 Antwerpen.

0013 AAJ–

prima

Ik vind je blad prima. Vooral Dandy en Roel Dijkstra vind ik goed. Storm vind ik waardeloos. Alleen de tekeningen vind ik geweldig. Kommerkat is ook zeer goed. Wanneer komt Agent 327 weer?

Marie - José Klaver, Zwaag

Het is de bedoeling dat Agent binnenkort weer terug komt, maar wanneer precies is nog niet zeker.

F.C. KNUDDE DOOR TOON

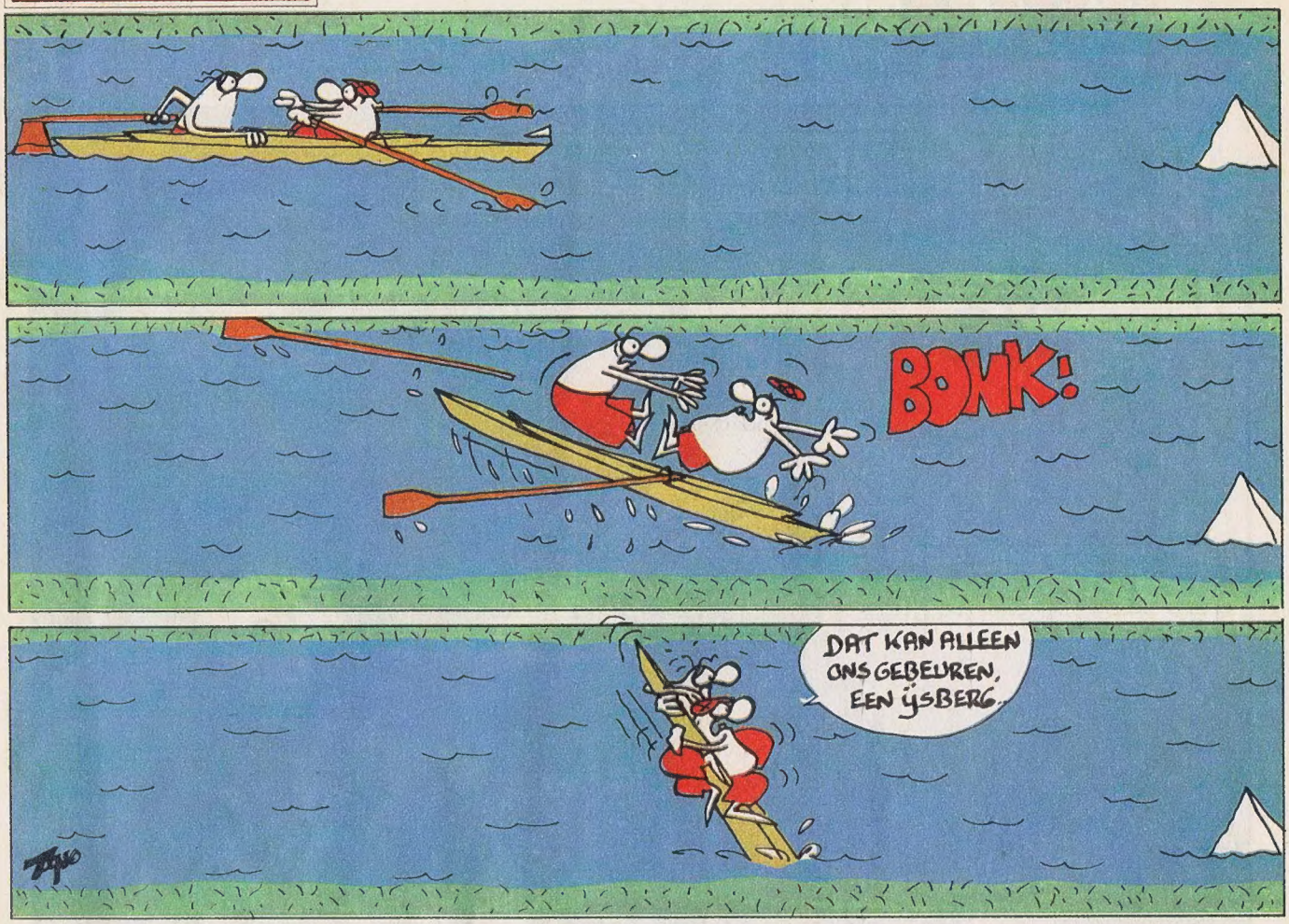

roerend

Van mij krijgt Don Lawrence een pluim van 25 meter. En Dick Richards ook. Ze zijn voortreffelijk. Ik heb aanmerkingen op de brief van Marco van Mastrigt. Hij vindt dat Stampede en Willie de Kid eruit moeten. Nou, ik vind van niet, hoor! Ik ben het roerend eens met Willie's Huisdier Hond! Ik wilde vragen of je de verzamelmap van Eppo ook kunt kopen. En of Maatje Matroos ook weer komt. Voor de rest is het prima, behalve de advertenties, die mogen er van mij uit!

Marcel Bos,
Gouda

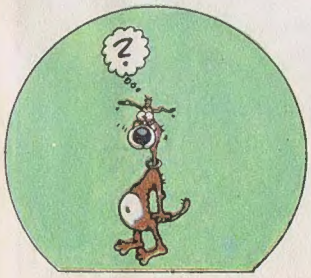

Je kunt de verzamelmap van Eppo inderdaad bestellen. Je stort f 13,95 (dat is inclusief verzendkosten) op gironummer 9229 ten name van "Medianet", Haarlem en je zet bij 'mededelingen': Eppo-verzamelmap. Dan krijg je 'm vanzelf thuisgestuurd.

favoriet

Ik kom uit school en pak zo snel mogelijk m'n Eppo en op de voorpagina... ja, ik zie het goed... in Eppo 18 eindelijk iets over Pop in Eppo en dan meteen steengoeie popmuziek van de Specials, Selecter en Madness! Ik blader door, de favoriet Knudde is fantastisch, Storm gaat wel, Asterix goed, Lucky Luke goed, De Generaal niet slecht, Eppop fantastisch, Leonardo is goed, Dandy is voortreffelijk evenals Lowietje en de Partners, Roel Dijkstra is de beste strip en Eppo is ook goed. Kortom, uw blad is dus formidabel, alleen dat gedoe over die popposters begrijp ik niet. Er zijn mensen die zeggen dat er geen popposters in Eppo mogen komen omdat het geen muziekblad is. Er komen wel voetbalposters in en Eppo is toch ook geen voetbalblad!

Eric de Gier,
Delft

Eh... zullen we de discussie over wel of geen popposters maar 'ns sluiten?

bijvoorbeeld

Uw blad is nog altijd prima en ik hoop dat het zo nog vele jaren mag blijven. Jammer dat zoveel mensen nog altijd kritiek op uw blad hebben. Maar nu even to the point. Veel abonnees zeggen: kan die reklame er niet uit en daarvoor in de plaats een strip. Voor alle abonnees die zo denken het volgende: die reklame kan er niet uit. Met die reklame wordt geld verdiend. Het is alleen maar gunstig voor Eppo om reklame te plaatsen, anders was het blad veel duurder. Nog een paar vragen: Kunnen er niet een paar posters in van vrachtwagens, bijvoorbeeld van Macks. Dat zou ik zeer op prijs stellen. En kan er niet een poster in van oude auto's, bijvoorbeeld Bugatti of Ramhard of Spijker?

Erik Bruls,
Geleen

We zullen ons best voor je doen!

stripagenda

Ik wilde vragen of die stripagenda die in '79-'80 verschenen is dit jaar ('80-'81) ook weer komt. Want hij is echt hartstikke leuk. Verder vind ik je blad hartstikke goed. Vooral Sjors en Sjimmie, geef Robert van der Kroft een pluimpje van mij.

Carmen van Boort,
Zaltbommel

Jawel, dit jaar is er weer zo'n stripagenda!

STORM

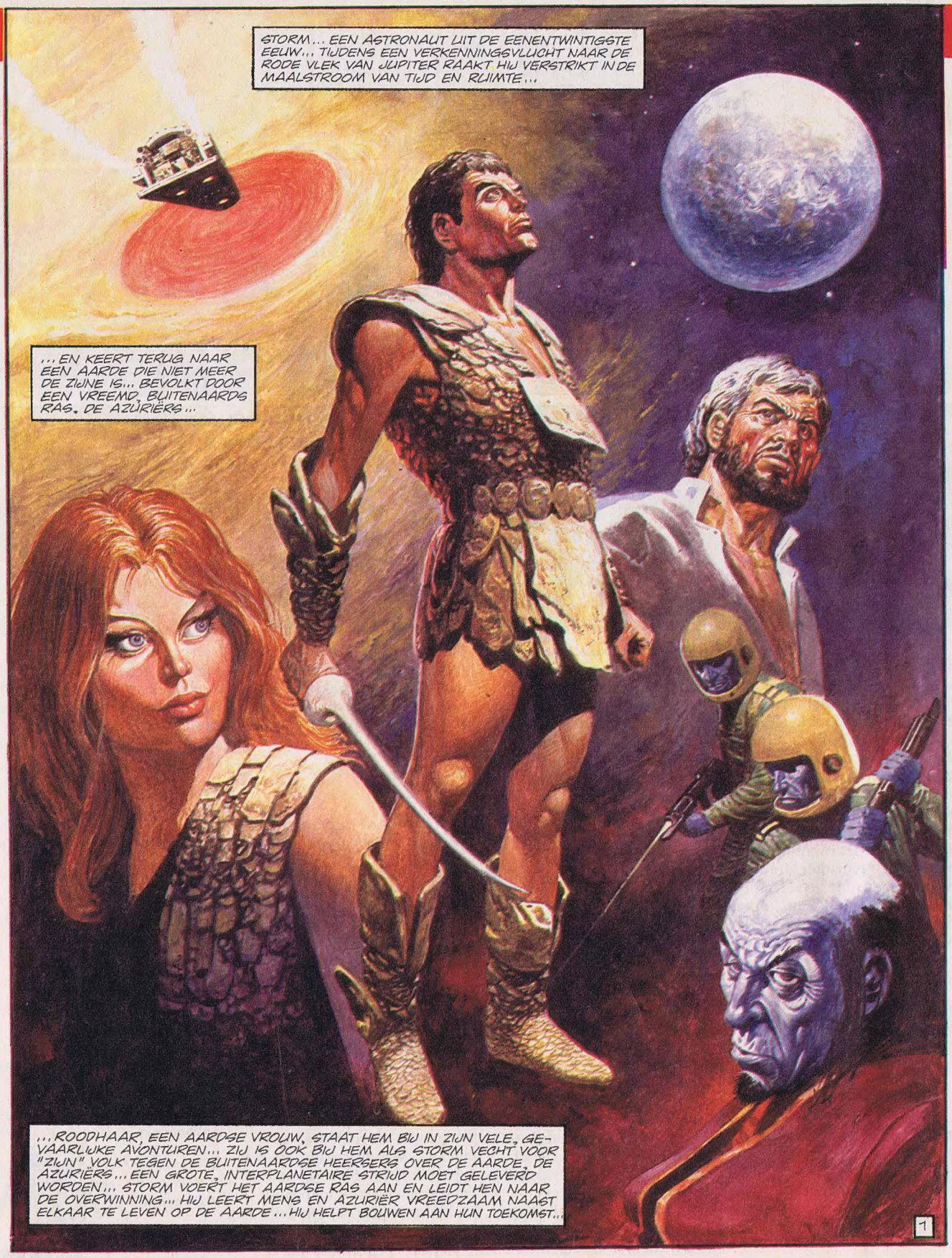
STORM... EEN ASTRONAUT UIT DE EENENTWINTIGSTE EEUW... TIJDENS EEN VERKENNINGSVLUCHT NAAR DE RODE VLEK VAN JUPITER RAAKT HIJ VERSTRIKT IN DE MAALSTROOM VAN TIJD EN RUIMTE...
...EN KEERT TERUG NAAR EEN AARDE DIE NIET MEER DE ZIJNE IS... BEVOLKT DOOR EEN VREEMD, BUITENAARDS RAS, DE AZURIËRS...
...ROODHAAR, EEN AARDSE VROUW, STAAT HEM BIJ IN ZIJN VELE, GEVAARLIJKE AVONTUREN... ZIJ IS OOK BIJ HEM ALS STORM VECHT VOOR "ZIJN" VOLK TEGEN DE BUITENAARDSE HEERSERS OVER DE AARDE, DE AZURIËRS... EEN GROTE, INTERPLANETAIRE STRIJD MOET GELEVERD WORDEN... STORM VOERT HET AARDSE RAS AAN EN LEIDT HEN NAAR DE OVERWINNING... HIJ LEERT MENS EN AZURIËR VREEDZAAM NAAST ELKAAR TE LEVEN OP DE AARDE... HIJ HELPT BOUWEN AAN HUN TOEKOMST...
1

DE LEGENDE VAN YGGDRASIL

TEKST: KELVIN GOSNELL TEKENINGEN: DON LAWRENCE

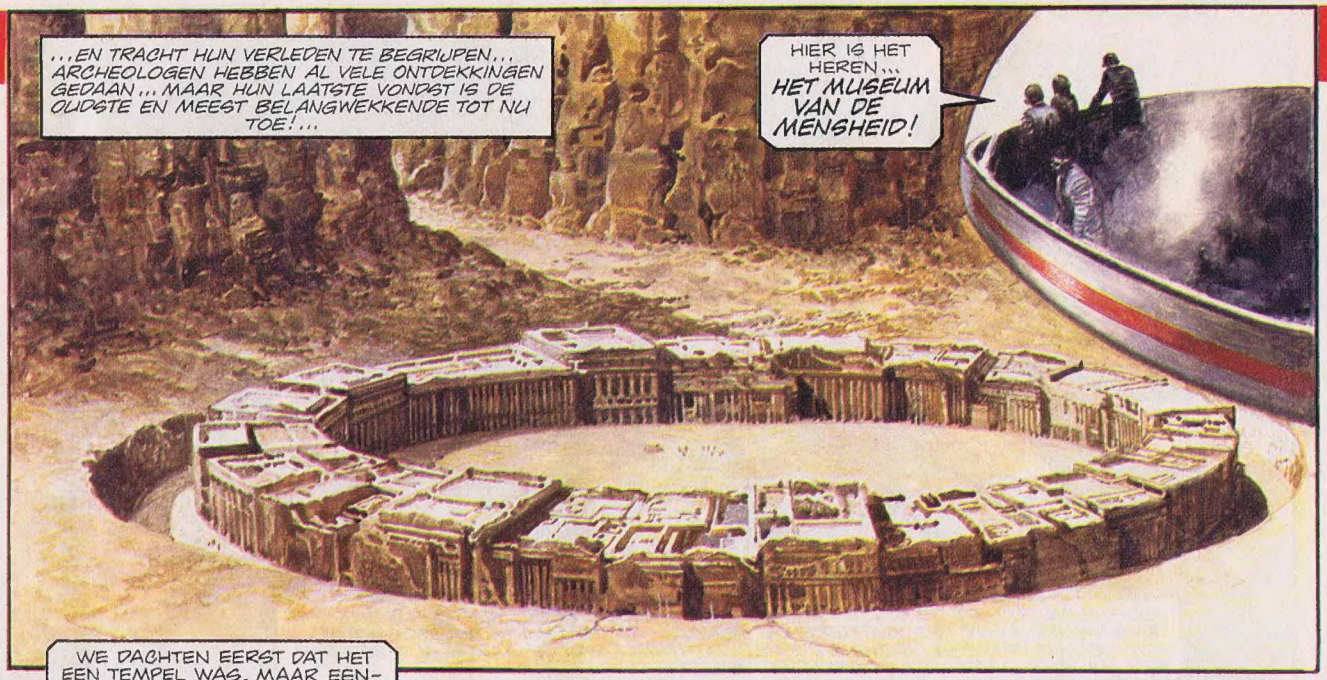

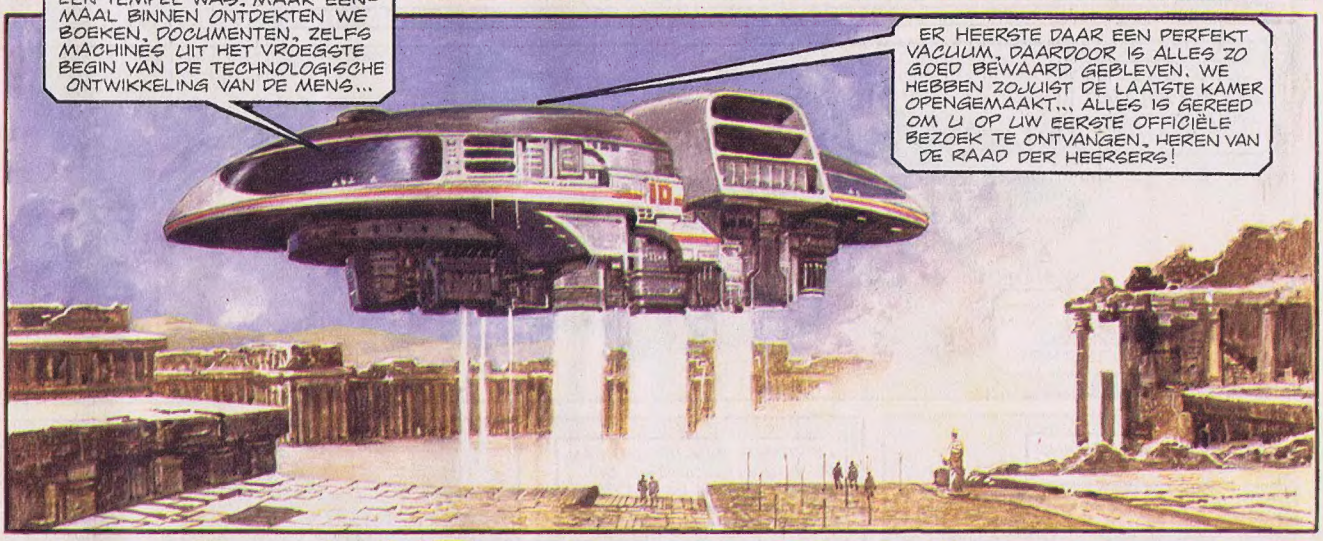

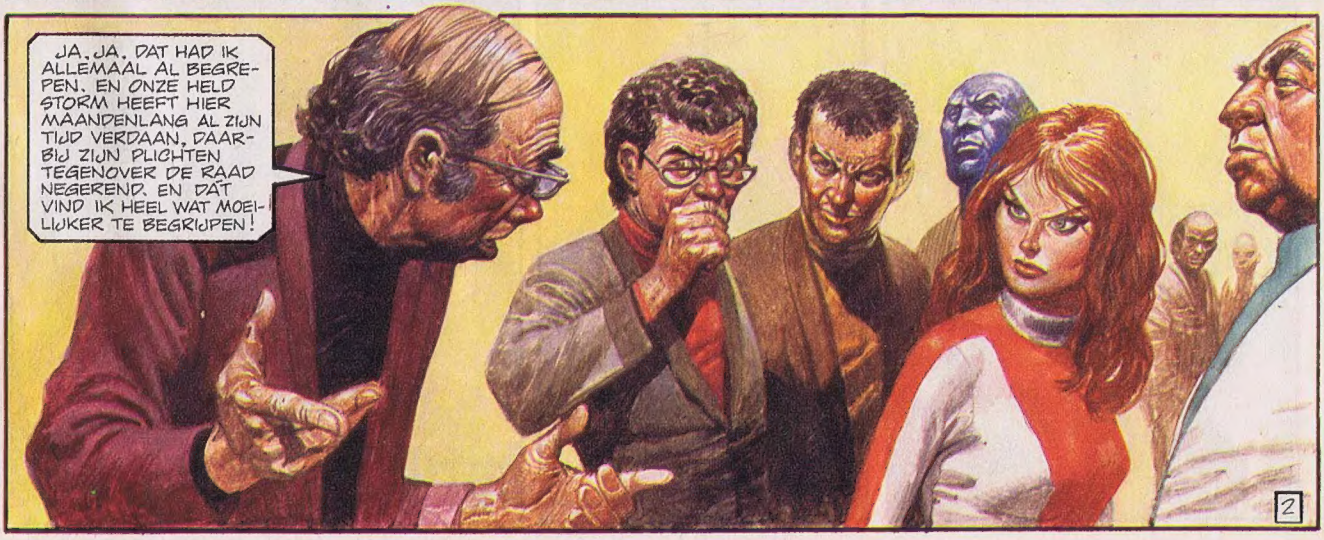

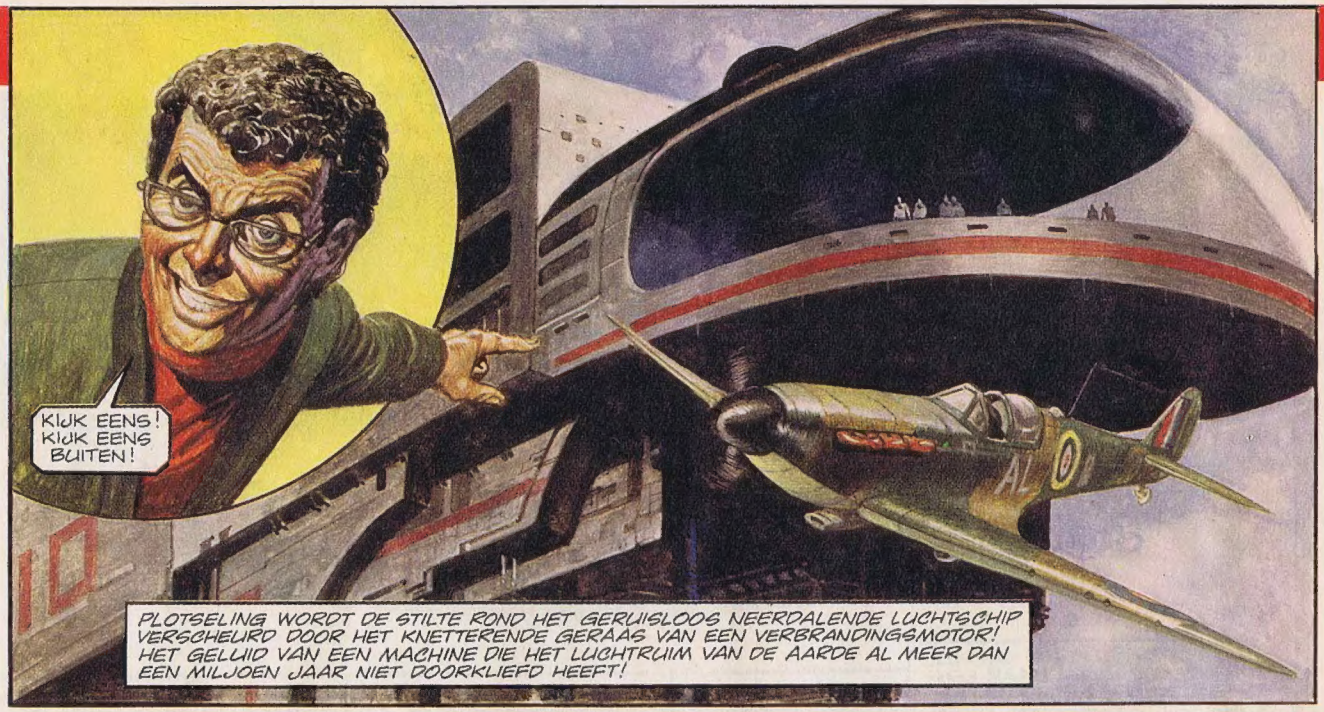
KIJK EENS! KIJK EENS BUITEN!
PLOTSELING WORDT DE STILTE ROND HET GERUISLOOS NEERDALENDE LUCHTSCHIP VERSCHEURD DOOR HET KNETTERENDE GERAAS VAN EEN VERBRANDINGSMOTOR! HET GELUID VAN EEN MACHINE DIE HET LUCHTRUIM VAN DE AARDE AL MEER DAN EEN MILJOEN JAAR NIET DOORKLIEFD HEEFT!

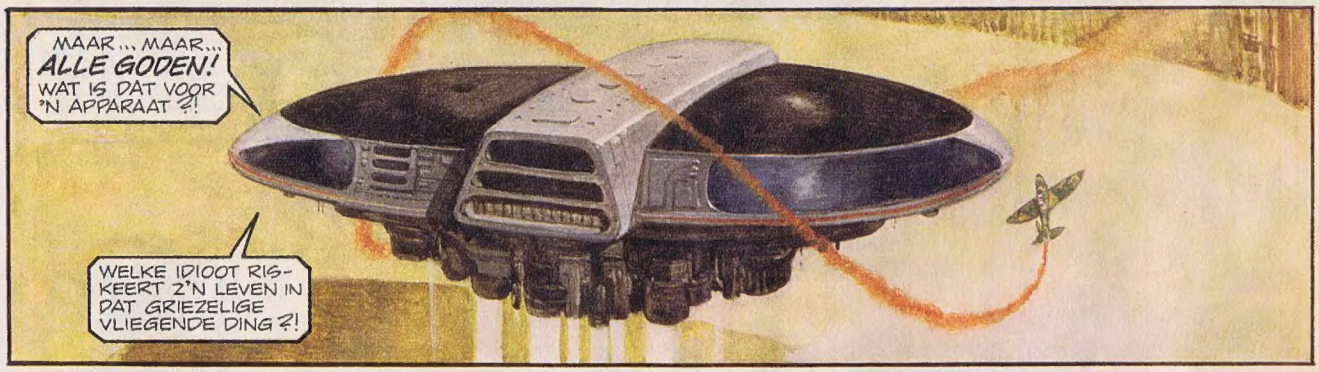
MAAR... MAAR... ALLE GODEN! WAT IS DAT VOOR 'N APPARAAT ?!
WELKE IDIOOT RISKEERT Z'N LEVEN IN DAT GRIEZELIGE VLIEGENDE DING ?!

DIE IDIOOT IS NIEMAND MINDER DAN... STORM!

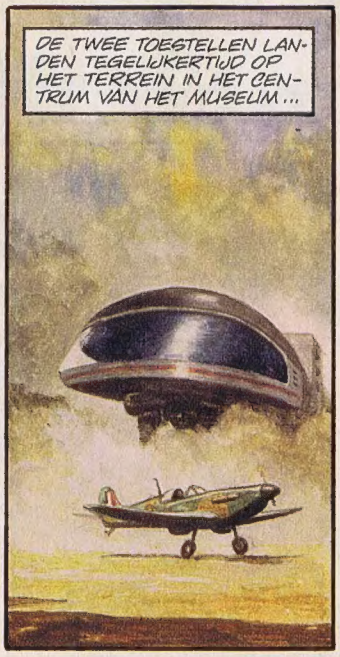
DE TWEE TOESTELLEN LANDEN TEGELIJKERTIJD OP HET TERREIN IN HET CENTRUM VAN HET MUSEUM...

KIJK, HET HEEFT EEN LUCHTSCHROEF! HOE IS HET MOGELIJK!
EN DAN DIE STANK! HET LIJKT WEL OF ER IETS IN BRAND STAAT!
3

WORDT VERVOLGD

ASTERIX

De Romeinen zijn aan een smadelijke terugtocht begonnen. En ze zullen zich wel drie keer bedenken voor ze ooit weer van een drank drinken die door een Gallische druïde is bereid! Maar de broedertwist is nog niet opgelost...

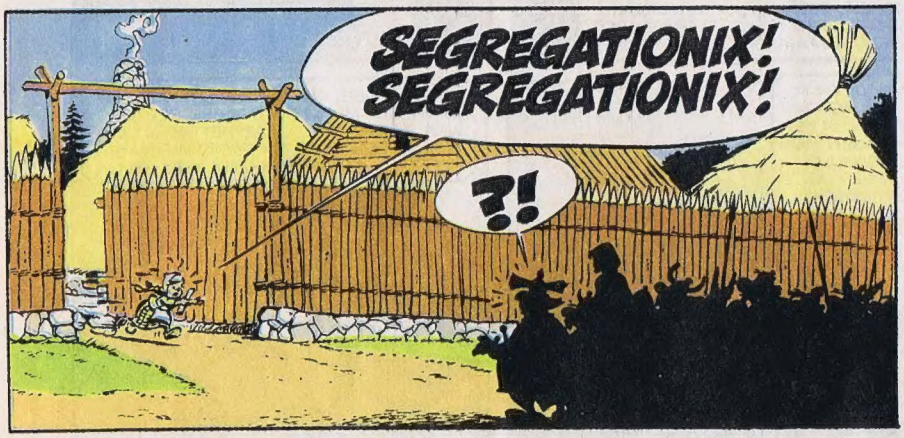

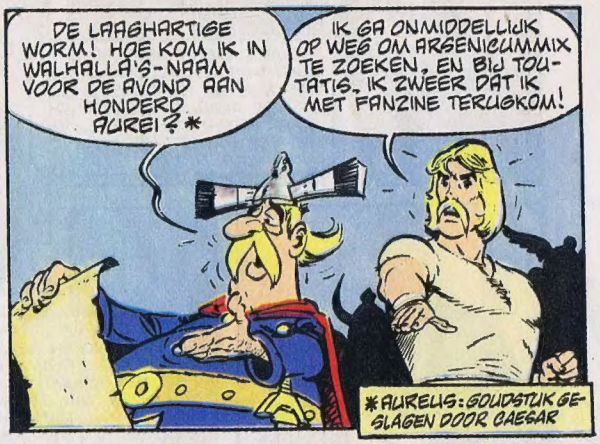

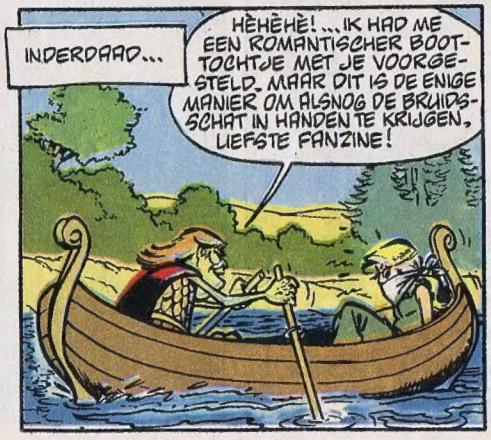

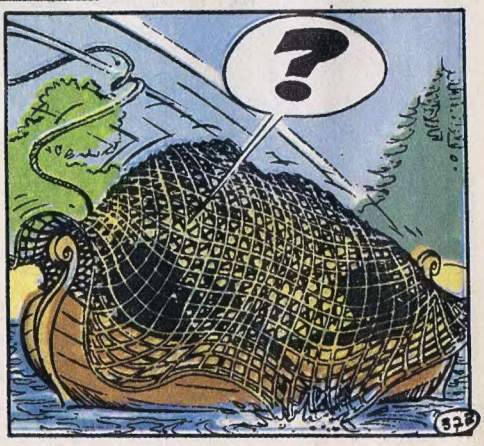

DE BROEDERTWIST

DOOR UDERZO

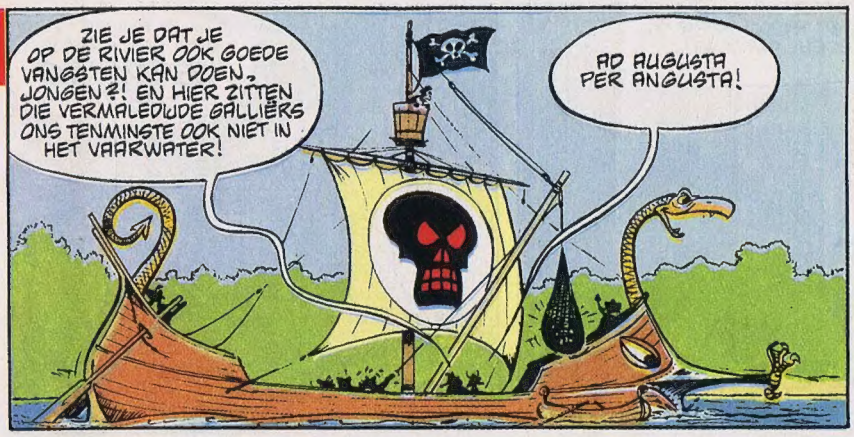

©Ed Albert Rene 1980 Goscinny Uderzo

JE HEBT NIETS MEER TE VREZEN, FANZINE!

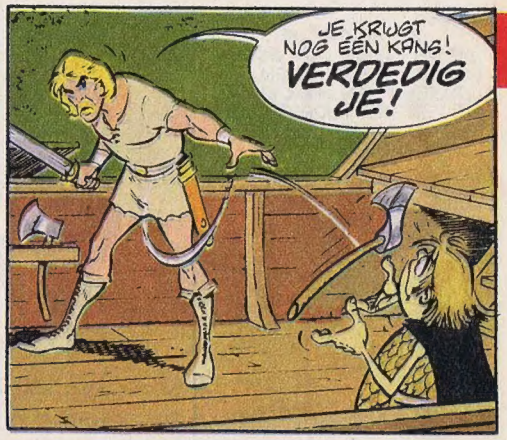
JE KRIJGT NOG ÉÉN KANS! VERDEDIG JE!

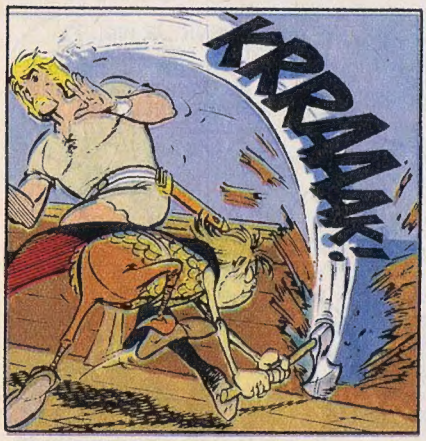
KRRAAK!

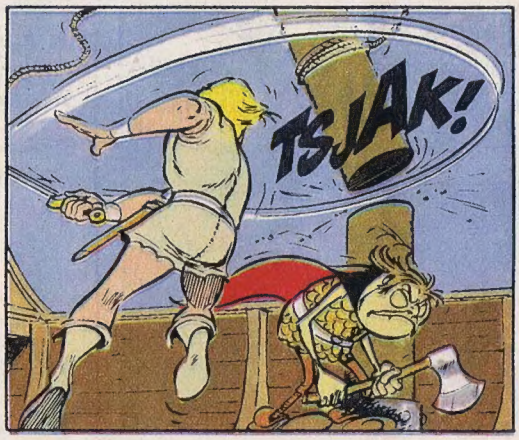
TSJAK!

MAAR... ZE BREKEN MIJN BOOT TOT DE GROND TOE AF!!!
TJA, MOET JE MAAR NIET IN TROEBEL WATER VISSEN!
39A

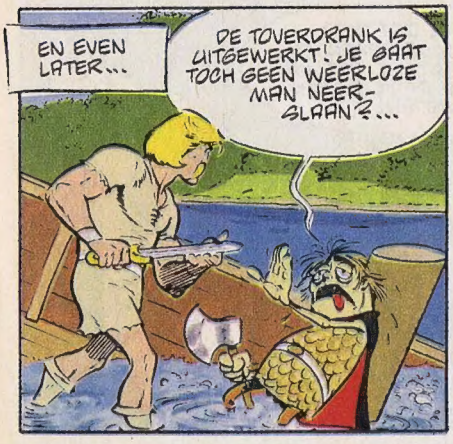
EN EVEN LATER...
DE TOVERDRANK IS UITGEWERKT! JE GAAT TOCH GEEN WEERLOZE MAN NEERSLAAN?...

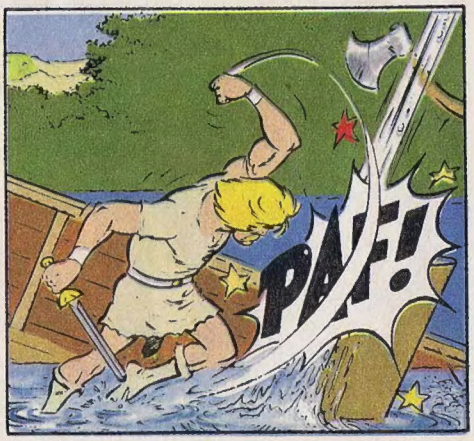
PAF!

HÉ, KIJK NOU 'NS... 'N VLIEGENDE VIS!

OEF! NU DIE NACHTMERRIE VOORBIJ IS, WIL IK GEEN WOORD MEER HOREN OVER GALLIËRS, SLAVEN OF WAT DAN OOK!

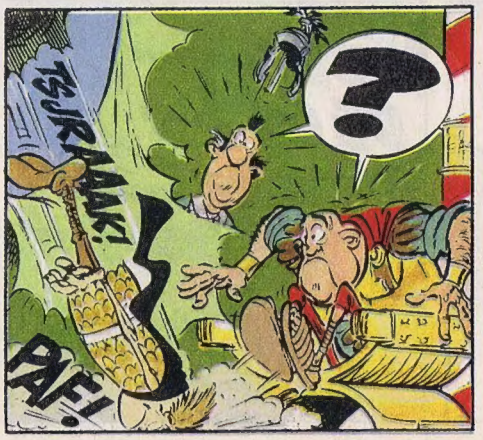
TSJRAAK!
PAF!
?

BIJ ALLE GODEN VAN DE OLYMPUS! VOOR JOU MAAK IK NOG ÉÉN KEER EEN UITZONDERING OP WAT IK ZONET ZEI! IK ZAL JE EEN LESJE GEVEN DAT JE ZAL HEUGEN!
39B

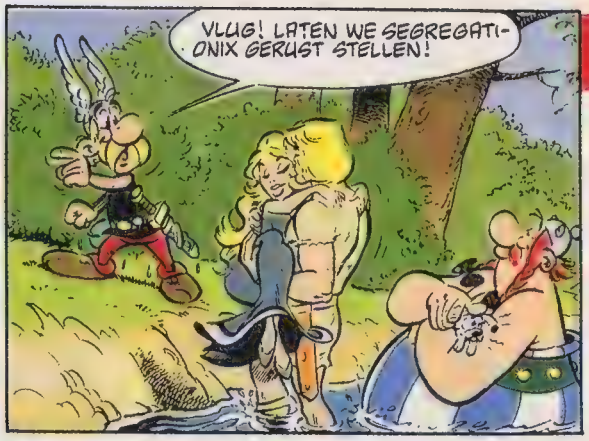

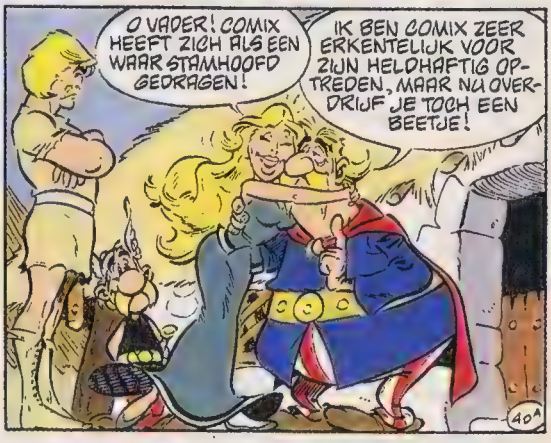

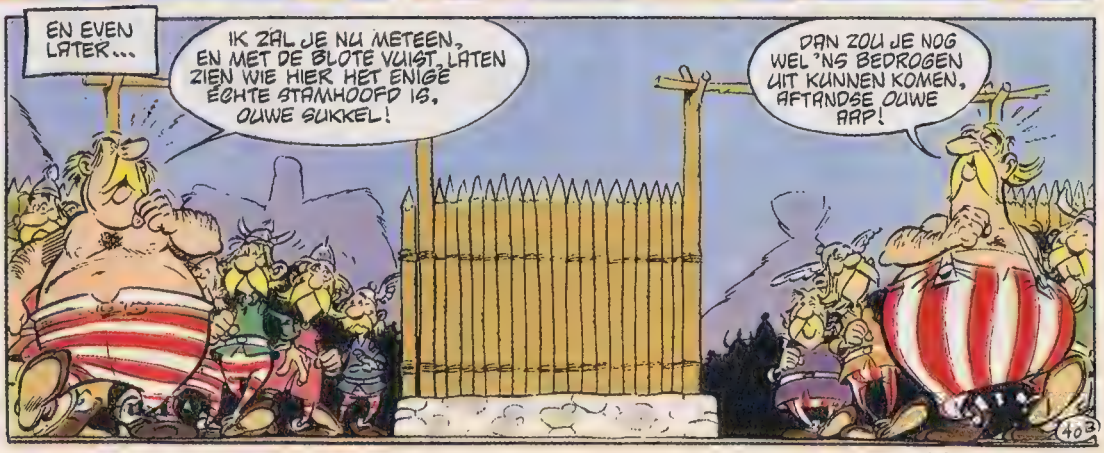

WORDT VERVOLGD

JOHNNY GOODBYE

De zaak begint duidelijker te worden: Salade is de man achter de valse medailles. Het goud van de medailles heeft ie verwerkt in zijn rolstoel. Maar niet alleen Johnny en Howdy weten hiervan! Ook Capone is er achter gekomen en stuurt Tito en Pepe er op af.

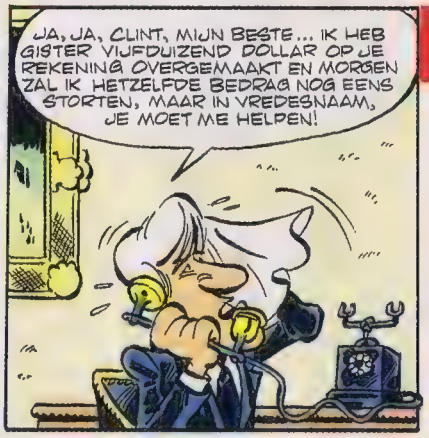

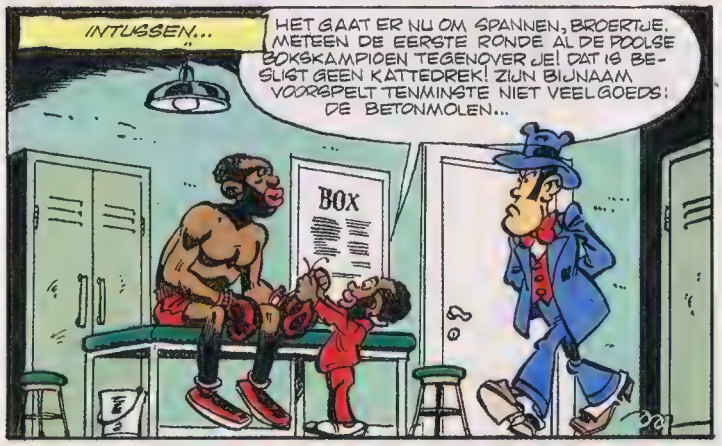

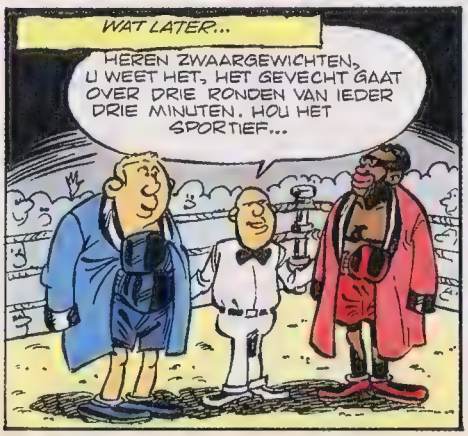

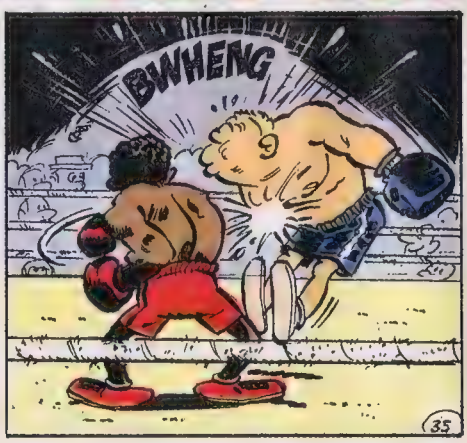

HET OLYMPISCH GOUD

TEKENINGEN: DINO ATTANASIO TEKST: YVES DUVAL

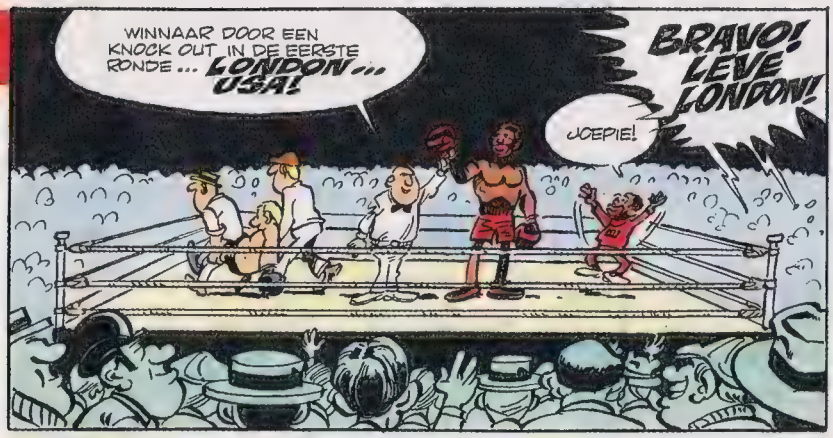

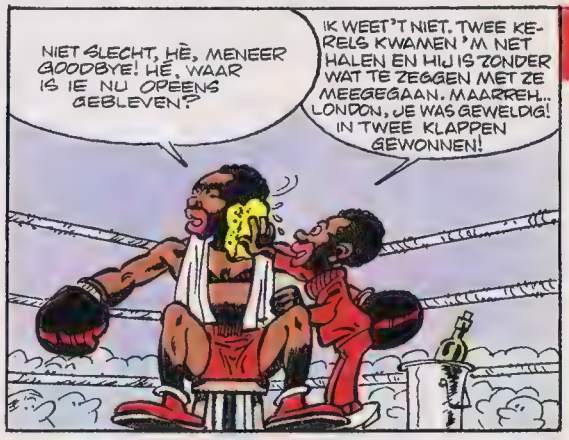

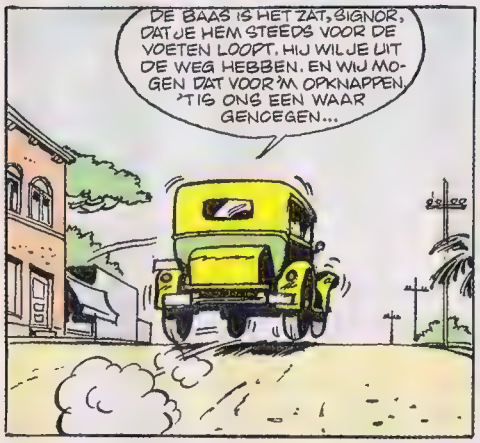

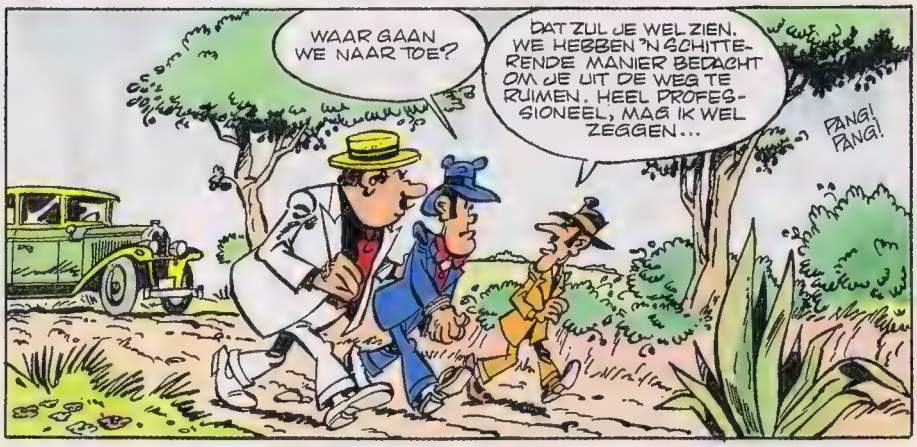

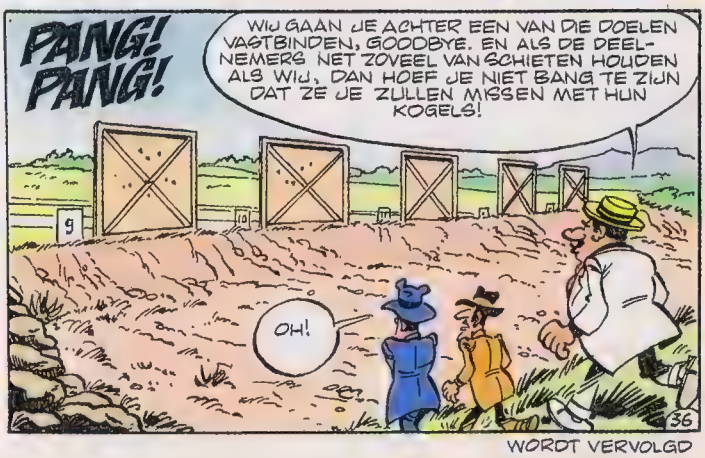

WORDT VERVOLGD

WIE VINDT DE SCHAT VAN KAPITEIN KRAKEPIT?

Ahoy Maatjes! Doe mee aan de Grote Schateiland prijsvraag. Machtig mooi en super spannend. Wie mijn schat vindt, maakt kans op een eigen Zeilboot of één van de andere prachtprijzen. Zorg dat je er snel bij bent!

Schateiland-folders liggen tot 19 juli op alle postkantoren (en bovendien bij de gemeentegirokantoren in Amsterdam). Iedereen van 6 t/m 12 jaar mag meedoen.

Haal dus snel de folder, wie weet hoor je bij de prijswinnaars.

postgiro en rijkspostspaarbank

De lucht in!

Met de Jet-vlieger. Pas op. Niet zo maar een vlieger. Maakt adembenemende loopings. En messcherpe duikvluchten. Durf je 'm aan, die Jet? Je krijgt 'm kado als je nu abonnee wordt op Kijk.

Kijk staat elke maand vol dingen die waard zijn om te weten. Hoe ziet de nieuwste straaljager er van binnen uit? Vloog de oervogel nu wel of niet?

Iedere maand interessante artikelen met prima illustraties, schitterende foto's, machtige situatieschetsen, opengewerkte tekeningen... alles.

Je leest het in KIJK, je ziet het in KIJK

Ik neem nu een abonnement op KIJK.
voor tenminste een halfjaar (6 nummers)

Naam _____

Adres _____ nr. _____

Postcode _____ Plaats _____

Telefoon _____ 0011AAA-

Handtekening ouder _____

Ik wil KIJK ontvangen:
☐ per bladenman ☐ de betaling regel ik met hem
☐ ik betaal per acceptgirokaart
☐ per post. Stuur mij een acceptgirokaart

Als welkomstkado ontvang ik: (één hokje aankruisen)
☐ De vlieger
☐ Een korting van f 4,30 op het eerste te betalen abonnementsgeld voor een halfjaar.

Stuur de bon in een ongefrankeerde envelop aan KIJK, Antwoordnummer 373, 2000 VE Haarlem. België: In een gefrankeerde envelop aan KIJK, Jan Blockxstraat 7, 2000 Antwerpen.
Maak nog geen geld over want de rekening volgt via de post of bladenman.
De nieuwe abonnee mag geen abonnee zijn of dat de afgelopen zes maanden zijn geweest. Deze aktie duurt tot 31 augustus 1980. KIJK kost f 4,30 per nummer.

ROKUS ...EN DE REST

DOOR TOON

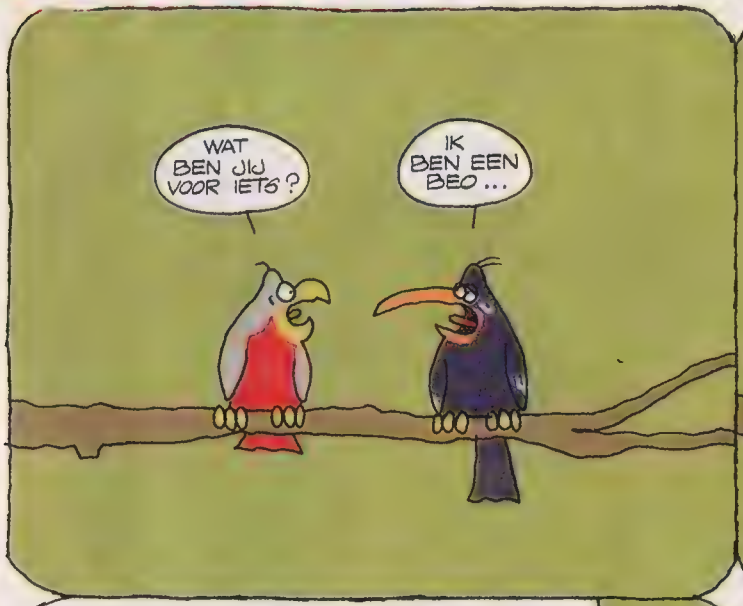

Touren voor een trui

Leo van Vliet was vorig jaar een tijdje drager van de witte trui.

De trui-dragers zijn meestal vóór in het peloton te vinden.

Bernard Hinault, temidden van zijn ploegmaten.

foto's: Cor Vos

Wat doe je, als je ruim honderd man op lichtgewicht-fietsjes opeens over je TV-scherm voorbij ziet scheuren, puffend en steunend als stoomlokomotieven? Roep je: "Wat een malloten!", of probeer je driftig om de mensen, die door het programma heen praten, stil te laten zijn? Hoe dan ook, de Tour-de-France-koorts is weer in 't land. Zo'n vijfentwintig dagen lang razen tweeduizend man door heel Frankrijk en kijkt half Europa reikhalzend uit naar de ontknoping van de zevenenzestigste Tour-de-France.

In deze maand is de Tour-karavaan bezig om bijna vierduizend kilometer onder de wielen door te krijgen. De mensen die op tijd een plaatsje langs het parcours weten te bemachtigen zitten soms uren te wachten tot ze een wielrenner zien. Voordat de renners langs komen, komt er een enorme reklamestoet. Wagens met vlaggen, muziek, uithangborden, wiebelende Michelin-mannetjes op motoren en noem maar op. Voor deze optocht zijn zo'n zeshonderd mensen op pad. En natuurlijk is dit een goeie geld-verdiener voor de Tour-bazen Felix Levitan en Jacques Goddet, waardoor andere dingen weer betaald kunnen worden. Over Levitan is trouwens 'ns gezegd dat ie, tijdens de Tour, belangrijker is dan de president. Wat hij zegt is wet. Dat heeft iedereen maar op te volgen.

Een uur ná die reklameoptocht begint de show. Tientallen wagens, motoren en wat al niet meer geven aan dat de renners in aantocht zijn. En dan wordt het opletten, want vóór je het weet zijn ze voorbij geraasd. Als je geluk hebt, kan je ze onderscheiden: de gele-truidrager, de groene trui, de witte, de regenboogtrui, de ballentrui (die ze ook wel 'ns de "pokkentrui" of "mazelentrui" noemen), groene petjes, gele en verder nog 'ns allerlei kleuren die de verschillende ploegen aangeven. Dat lijkt allemaal nogal ingewikkeld, maar eigenlijk valt dat wel mee. De gele trui is de meest simpele en meteen de felst begeerde trui die er te verdienen valt. Die renner, die de hele tour in de kortste tijd aflegt mag zich in Parijs winnaar van het algemeen klassement noemen en krijgt, met een zoen van een mooie dame, de gele trui over zijn schouders.

De trui die de winnaar van het puntenklassement verdient, is de groene. En die punten kan je dan weer verzamelen door bij de eerste dertig te eindigen, tijdens een bepaalde etappe. Nummer één krijgt 30 punten, nummer twee 29 en zo door tot de man die op de dertigste plaats binnenkomt. Deze pikt dan nog mooi één puntje mee. Nou is het natuurlijk voor mensen die bijvoorbeeld net beginnen als Tour-deelnemer erg moeilijk om al meteen zó sterk te rijden, dat ze een kans maken om een trui te bemachtigen. Om een tour te winnen heb je meer nodig dan twee oersterke benen. Juist voor jonge renners heeft men dan ook de witte trui ingesteld. Deze kan je winnen als je, van alle renners die niet ouder zijn dan 23 jaar, de meeste punten verzamelt.

Twee jaar geleden reed onze landgenoot Henk Lubberding, toen net van de amateurs gekomen, supersterk en kon in Parijs de witte trui aantrekken. Maar ook die bolletjestrui brengt geld op. Deze is voor de beste klimmer van de Tour.

En dan heb je ook de petjes nog. Deze geven de stand van het ploegenklassement aan. Hierbij wordt gekeken hoe sterk de ploeg als geheel rijdt. De sterkste ploeg van het moment mag de gele petjes dragen, de ploeg die op de tweede plaats komt rijdt met groene petjes.

Maar als je nou net niet hard genoeg fietst om één van die truien te veroveren? Ben je dan een maand bezig met fietsen zonder dat je één cent verdient? Zo erg is dat natuurlijk niet. Tenslotte behoor je tot een ploeg. En die betaalt je, ook weer afhankelijk van de successen van je ploegmakkers. Tevens is 't een goede gewoonte dat de kopman z'n salaris verdeelt onder z'n knechten.

Daarnaast heb je natuurlijk ook nog de kans om als laatste te eindigen! En dat is helemaal niet zo gek! Zo'n "rode lantaarndrager", zoals dat heet in de Tour, krijgt veel publiciteit. En dat is natuurlijk prima wanneer je ná de Tour allerlei andere koersen gaat rijden.

Tegen de tijd dat de Tour op z'n einde loopt gaan verschillende renners dan ook hun uiterste best doen om als laatste te eindigen!

"Ja!" roep je nou meteen, "daar is geen kunst aan!" "Dat kan ik ook." Tja, misschien wel... je moet alleen niet vergeten dat er ook nog iets bestaat dat "tijdslimiet" heet. Dat betekent dat je weer niet té laat na de winnaar van die etappe over de eindstreep mag komen. Ga je over die tijdslimiet heen dan word je gewoon uit de Tour gezet en zeg dan maar dag met je handje.

Nee,... je moet dat slim bekijken. Zoals die renner die op een gegeven moment opeens uit het peloton wegspurt, keihard naar een bruggetje verderop rijdt en zich met fiets en al onder die brug verstopt. Een half uur later, als de anderen,kilometers verderop,zwoegend en zuchtend bezig zijn om hem in te halen, klimt ie weer op zijn fiets, kijkt 'ns op zijn horloge en rijdt in wandeltempo naar de eindstreep. Eén minuut voor de tijdslimiet komt ie binnen en hij wordt mooi de nieuwe "rode lantaarndrager"!

In 1978 vond er een demonstratie plaats.

Jan Raas wint de 5e etappe van de Tour de France '79

Bemodderd hangt Piet van Katwijk aan het wiel van Hennie Kuiper.

Hennie Kuiper als een echte "berggeit" op de Alpe d'Huez.

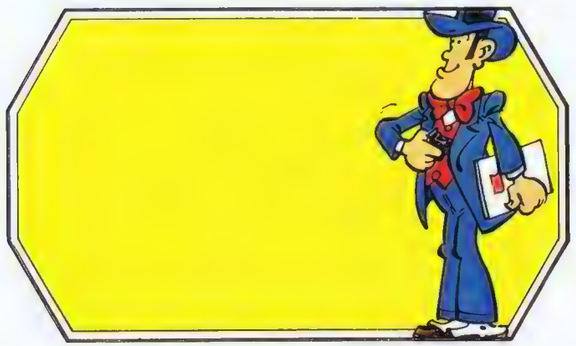

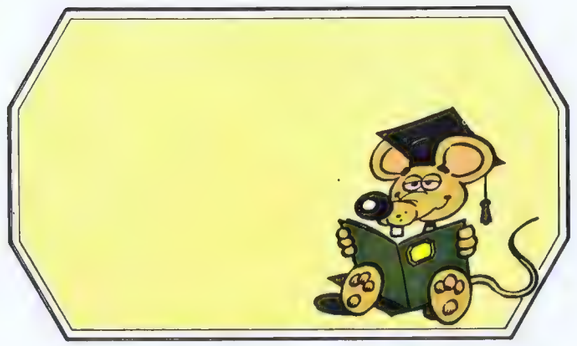

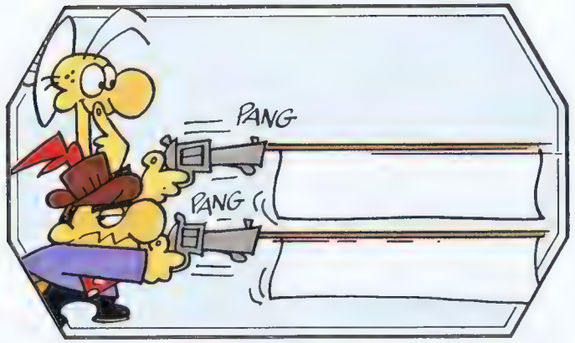
PANG
PANG

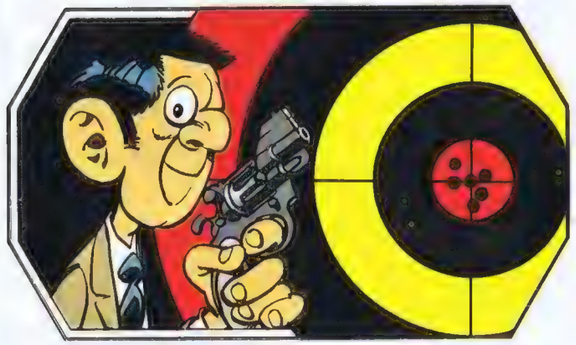

ÓÓK IN EPPO

IK HEB HET ALLEMAAL WEL GEZIEN WAT EEN ROT WEDSTRYD
ÓÓK IN EPPO

WOEDE!
ÓÓK IN EPPO

ÓÓK IN EPPO

ÓÓK IN EPPO

Achterlicht
ÓÓK IN EPPO

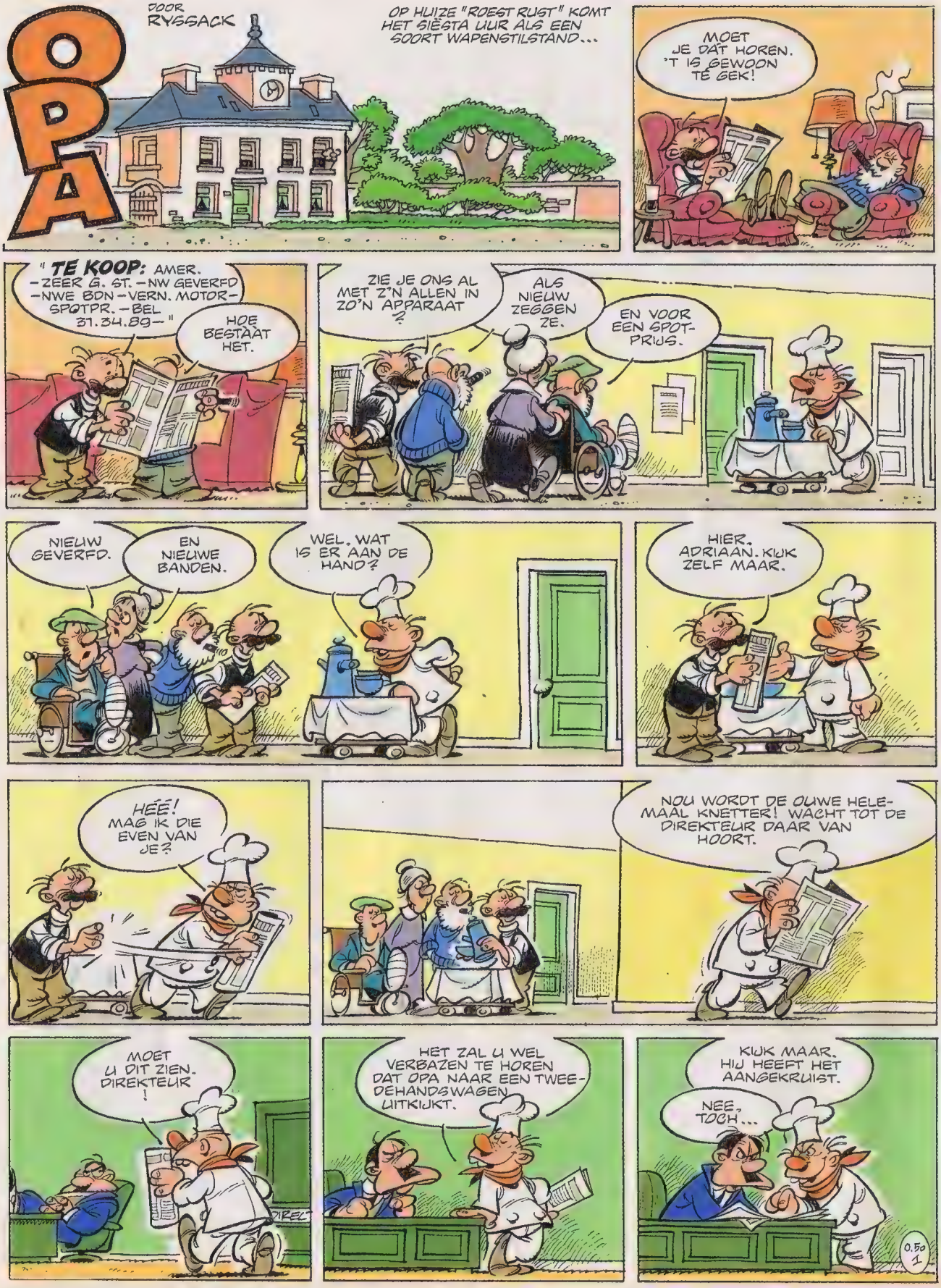
OPA
DOOR RYGSACK
OP HUIZE "ROEST RUST" KOMT HET SIËSTA UUR ALS EEN SOORT WAPENSTILSTAND...
MOET JE DAT HOREN. 'T IS GEWOON TE GEK!
" TE KOOP: AMER. -ZEER G. ST. -NW GEVERFD -NWE BDN -VERN. MOTOR- SPOTPR. -BEL 31.34.89- "
HOE BESTAAT HET.
ZIE JE ONS AL MET Z'N ALLEN IN ZO'N APPARAAT ?
ALS NIEUW ZEGGEN ZE.
EN VOOR EEN SPOT-PRIJS.
NIEUW GEVERFD.
EN NIEUWE BANDEN.
WEL. WAT IS ER AAN DE HAND?
HIER. ADRIAAN. KIJK ZELF MAAR.
HÉÉ! MAG IK DIE EVEN VAN JE?
NOU WORDT DE OUWE HELEMAAL KNETTER! WACHT TOT DE DIREKTEUR DAAR VAN HOORT.
MOET U DIT ZIEN. DIREKTEUR !
HET ZAL U WEL VERBAZEN TE HOREN DAT OPA NAAR EEN TWEEDEHANDSWAGEN UITKIJKT.
KIJK MAAR. HIJ HEEFT HET AANGEKRUIST.
NEE, TOCH...
0.50 1

HÉ, MAAR DAT IS NOG NIET ZO GEK ZEG... NIEUWE BANDEN... ZO-ZO...

IK ZAL DIE OUWE TE VLUG AF ZIJN!

DAT JUWEELTJE PIK IK ZELF IN!

EEN AMERIKAAN ZEGT U? MÉT NIEUWE BANDEN...

NIEUW IN DE VERF EN ALLES VOOR EEN PRIKKIE!

NOU, WAT IE EEN PRIKKIE NOEMT...

MAAR DIE OUWE SOK VIST TOCH MOOI ACHTER HET NET.

ZE ZULLEN GAUW MERKEN WIE HIER DE DIREKTEUR IS...

U ZIET ER BEELDIG UIT, DIREKTEUR...

LET OP HET GEZICHT VAN DIE OUWE!

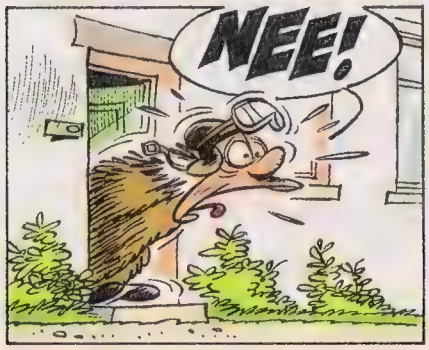
NEE!

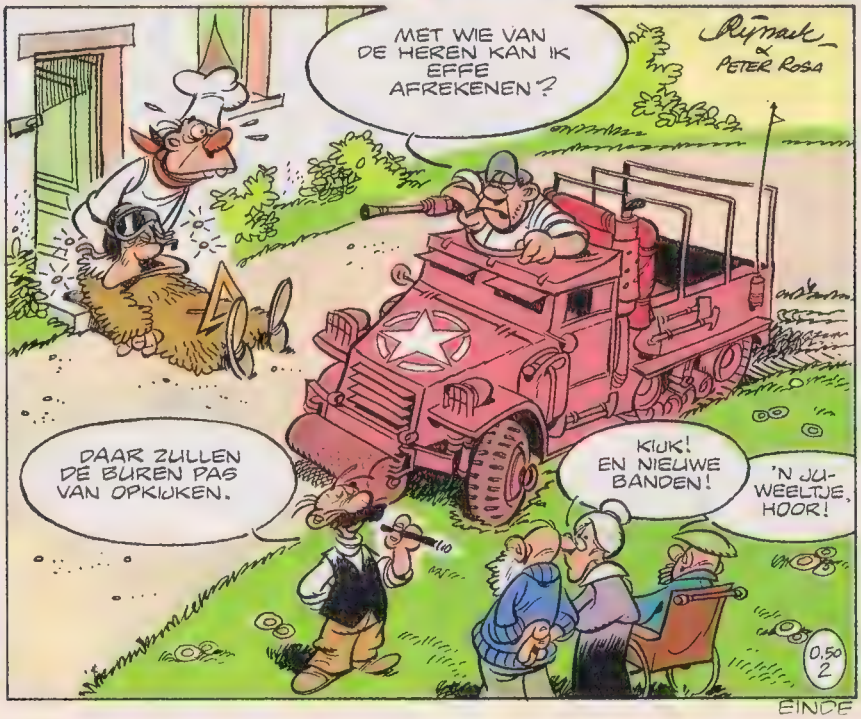
MET WIE VAN DE HEREN KAN IK EFFE AFREKENEN?
Rijmark & PETER ROSA
DAAR ZULLEN DE BUREN PAS VAN OPKIJKEN.
KIJK! EN NIEUWE BANDEN!
'N JUWEELTJE, HOOR!
0,50 2

EINDE

RUD HART

Op het moment dat Rud en Jef op het vliegveld van Salzburg aankomen, waar ze deelnemen aan de hulpaktie voor het door een aardbeving getroffen Maldavie, worden ze gekaapt. Drie onbekenden dwingen hen in te stappen en de "Fatty" stijgt op...waar naar toe?

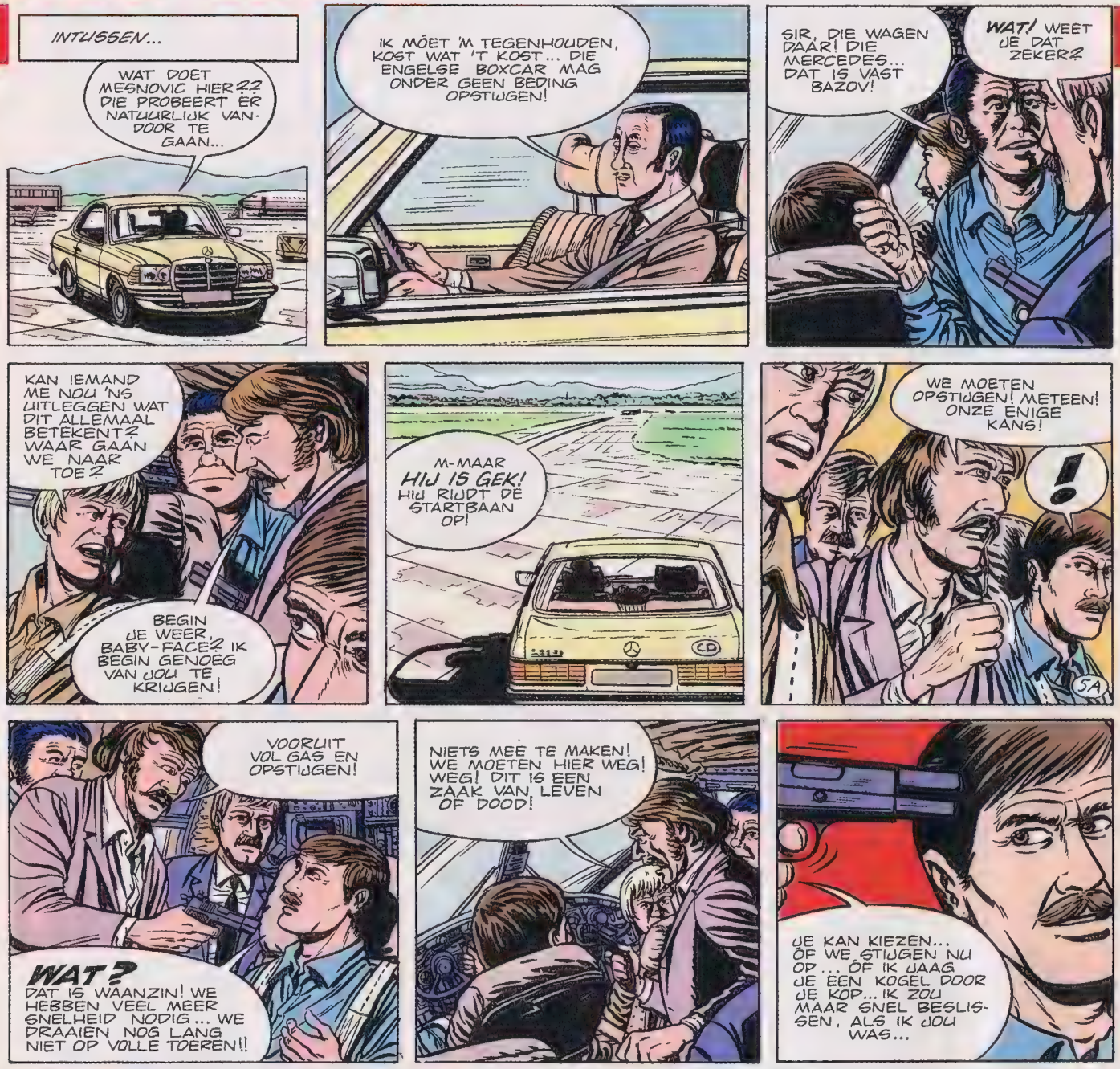

DE OPSTANDELINGEN

DOOR GILBERT DECLERCQ

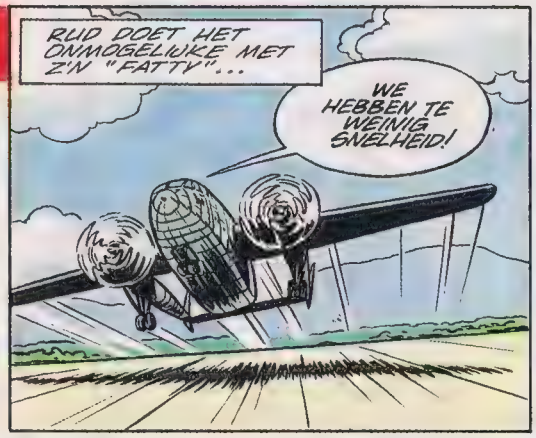

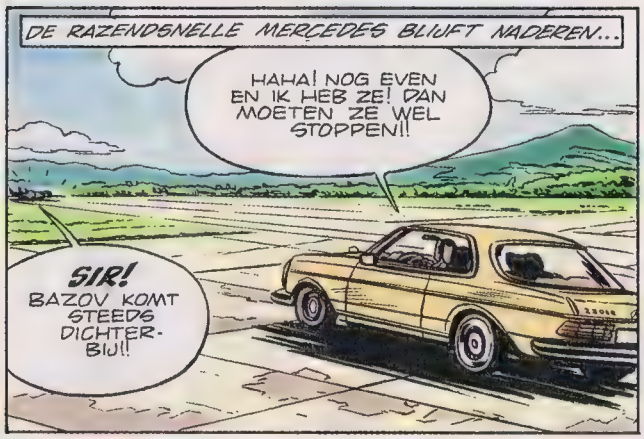

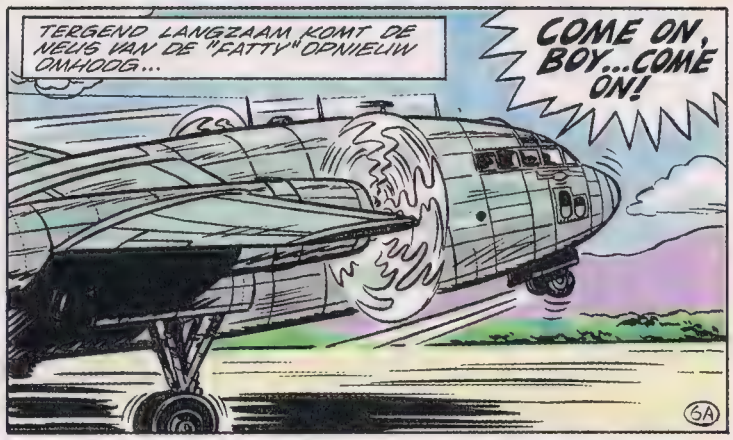

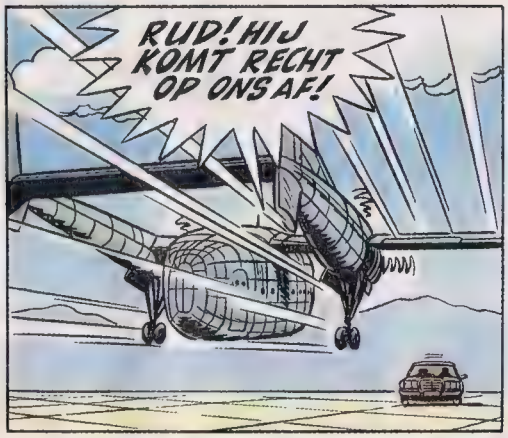

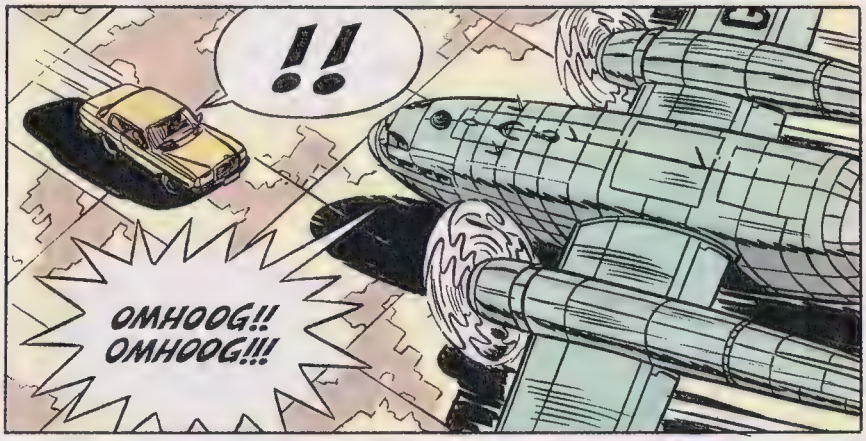

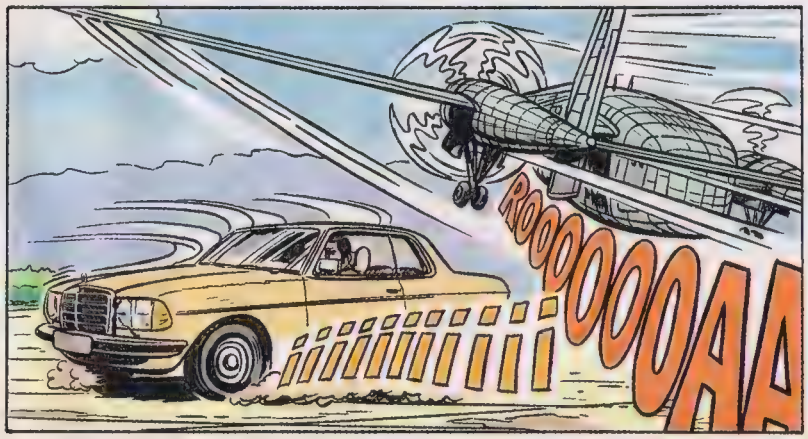

WORDT VERVOLGD

LOWIETJE

In een onguur kafé, ergens in Dallas, hebben Lowietje en Jacob tenslotte Toeterende Tor gevonden. Het lijkt geen eenvoudige taak om de indiaan op het rechte pad te brengen...en dan komen ook Teetje en Toffel zich er mee bemoeien...

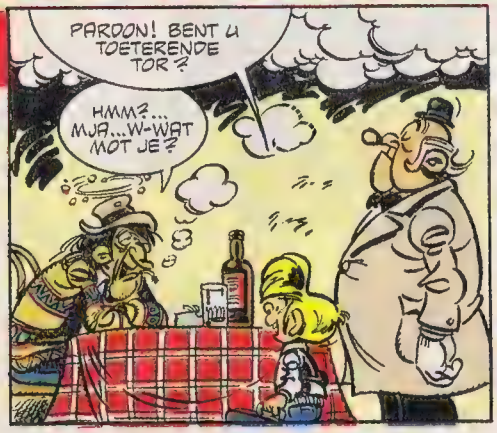

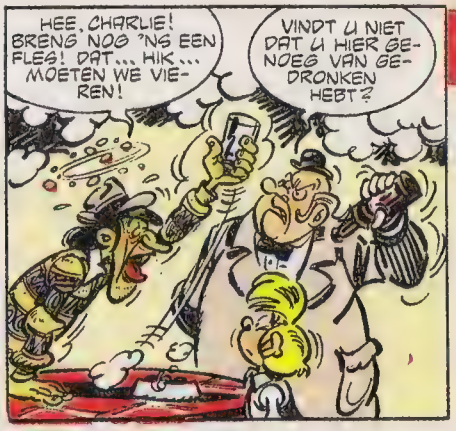

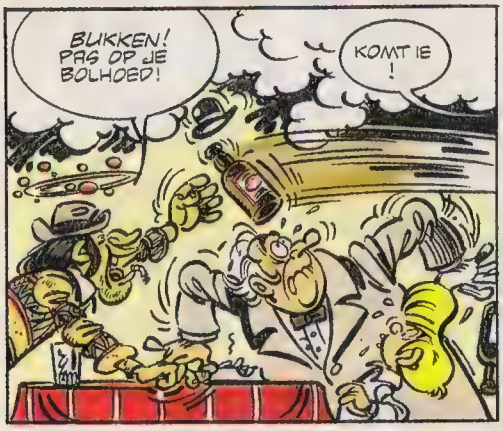

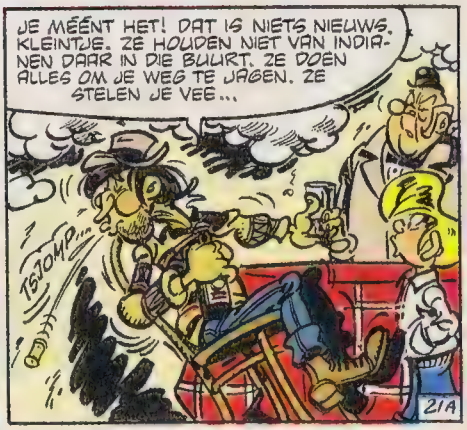

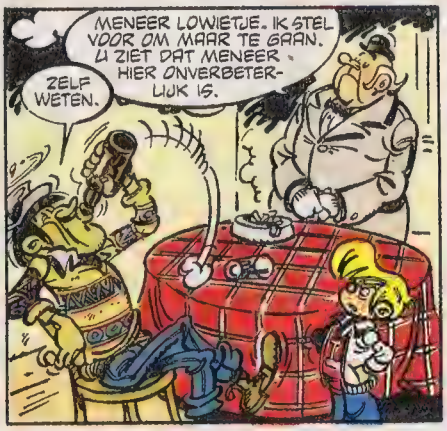

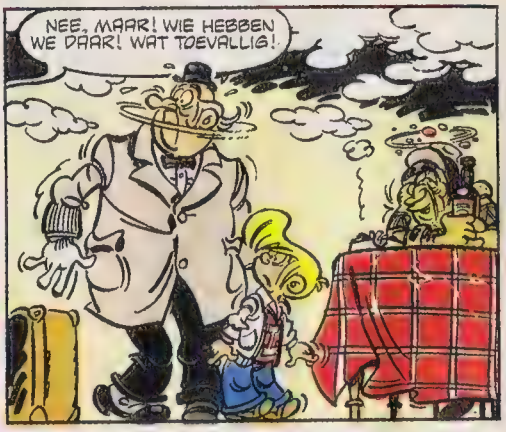

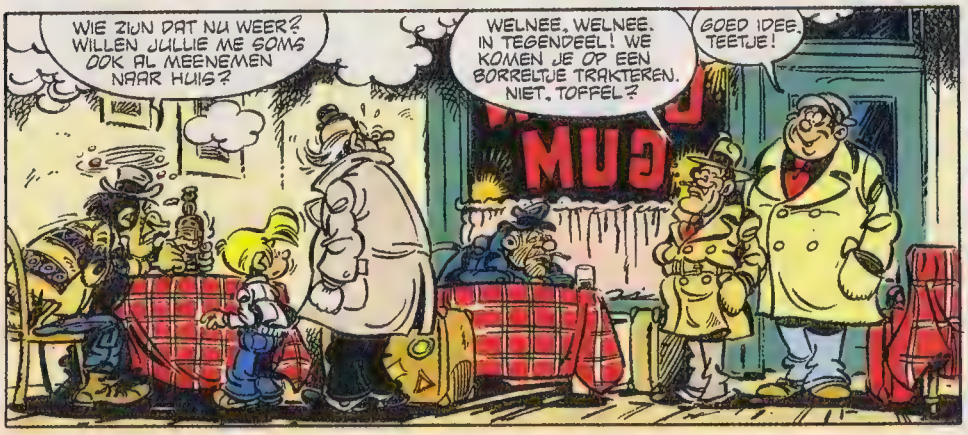

SPEURTOCHT IN AMERIKA

DOOR BERCK

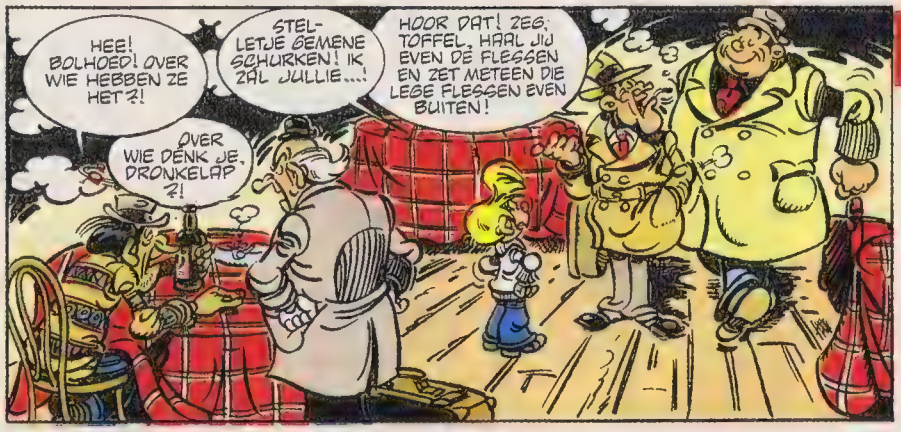

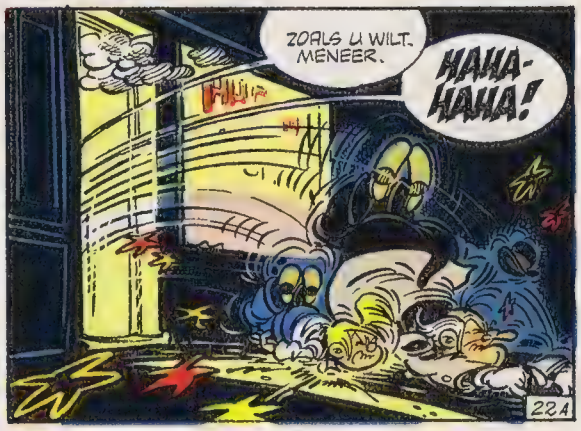

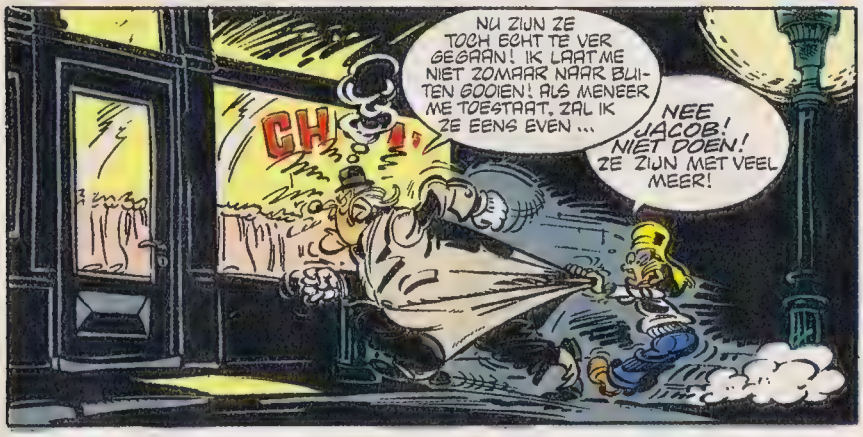

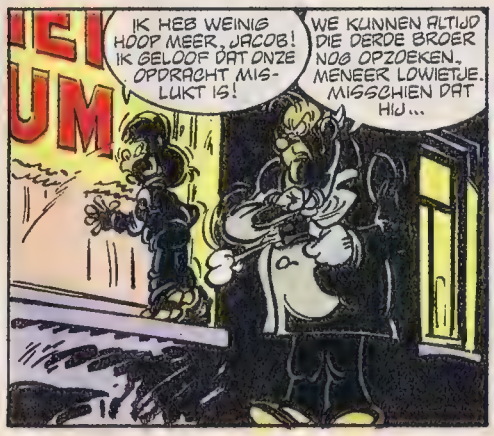

WORDT VERVOLGD

OLIVIER BLUNDER

DOOR GREG

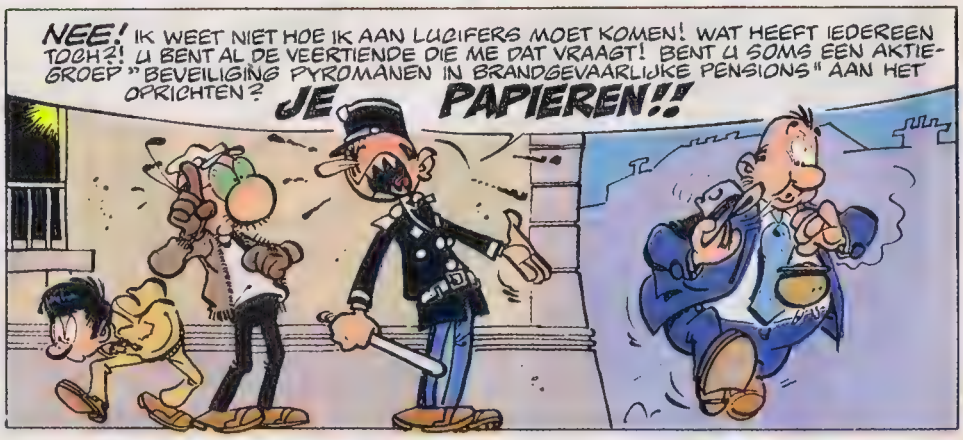

© Dargaud S.A. 1980

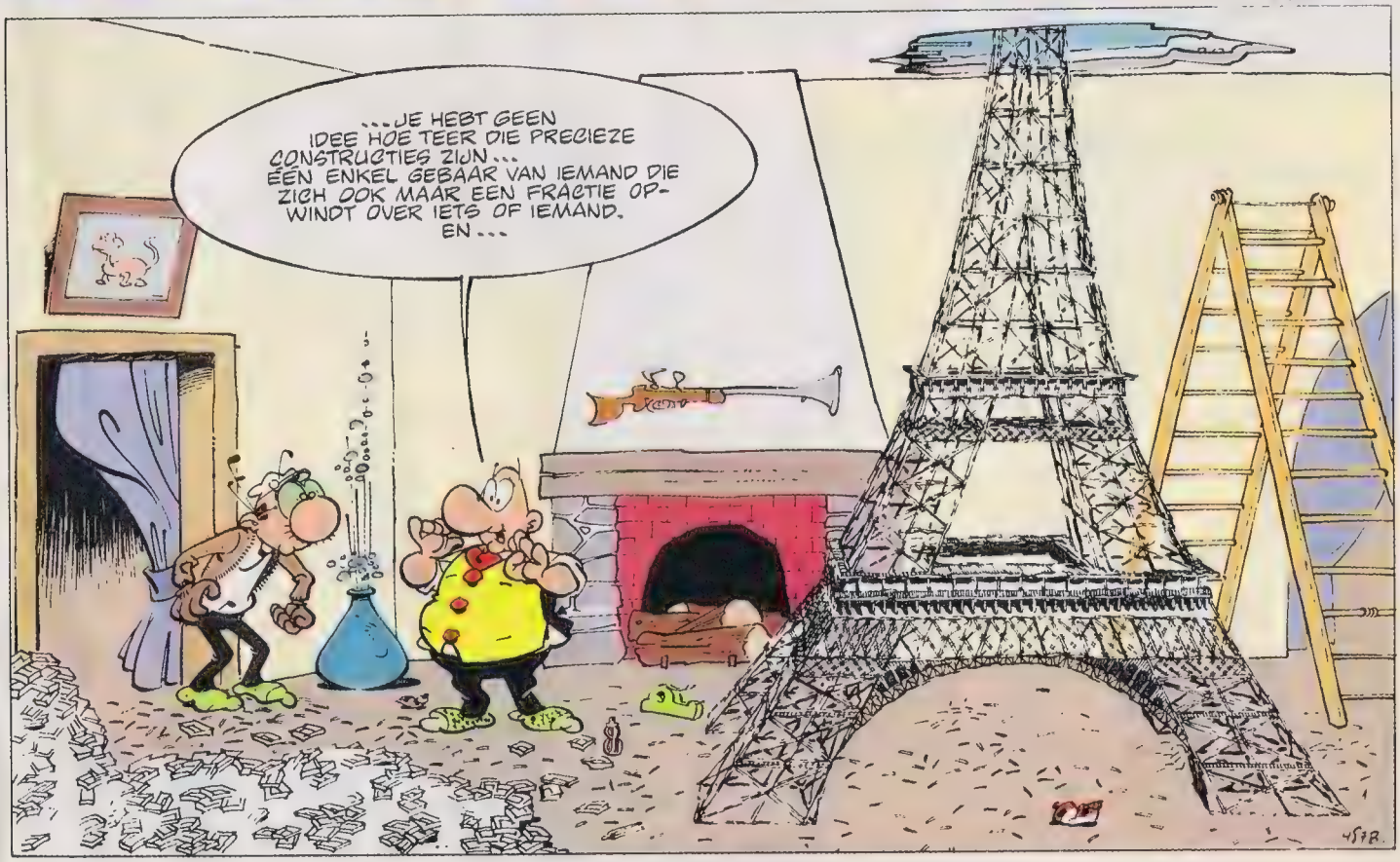

de Generaal vliegt eruit.

De nog jonge Generaal blijft, ondanks voortdurend falen, stug doorgaan met naar de macht te grijpen.

Overal verkrijgbaar

15,95
Belgie 95 F

Nieuw verschenen!

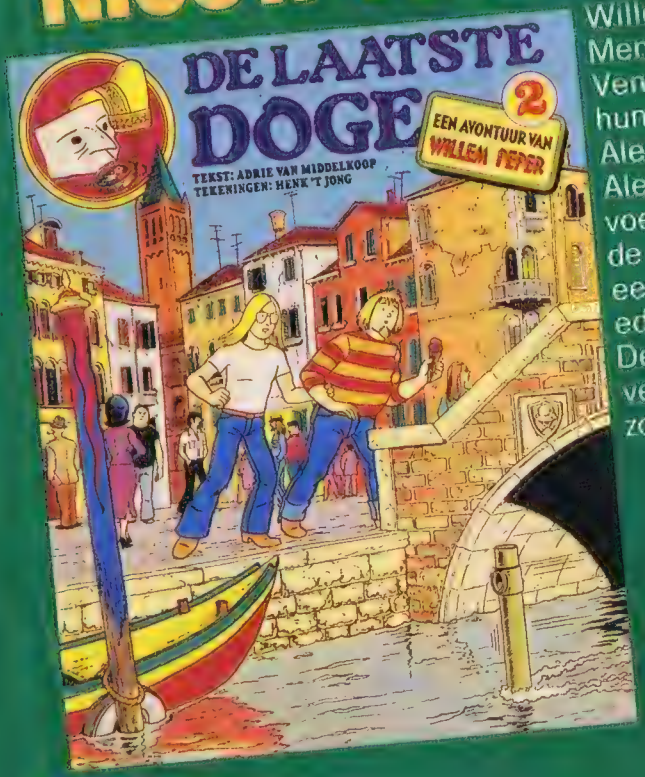

Willem Peper en Lucas Menie reizen naar Venetië, op zoek naar hun ontvoerde vriend Alessandro.
Alessandro blijkt ontvoerd te zijn omdat hij de erfgenaam is van een rijke Italiaanse edelman.
Deze speurtocht verloopt niet geheel zonder gevaren.

Prijs per album
f 5,95
Belgie 95 F

Ted, Ken en hun robot Archie belanden met behulp van hun tijdmachine in de Middeleeuwen en later in de 18de eeuw, waar zij uiteraard weer spannende avonturen beleven.

EPPO PUZZEL

DROEDEL

PRIJSWINNAAR EN OPLOSSING

DE WINNAARS VAN DE PRIJSPUZZEL IN EPPO 18 ZIJN: **A. ARTMANNI** UIT HILLEGOM, **GEORGE HOLLANDERS** UIT AMSTERDAM EN **JOS HENSSEN** UIT SCHINNEN.

DE OPLOSSING VAN DE PRIJSPUZZEL VAN VORIGE WEEK WAS: **65.**

DE OPLOSSING VAN DE PRIJSPUZZEL VAN DEZE WEEK STUREN NAAR: EPPO, POSTBUS 6003, 2001 HA IN HAARLEM. ***VOOR 8 JULI!***

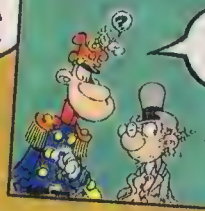

PRIJSPUZZEL

1	b	r	e	z	i				
2									
3	t	a	k	e	l				
4									
5									
6					k	o	n	ij	n
7									
8									
9	n	e	t	z	r				
10									
11									
12									
13	d	e	r	a	e				
14					r	e	g	e	n
15									

OMSCHRIJVING:

1. NIET SMAL, MAAR...
2. VERDIEPING
3. DAAR ZIT JE AAN TE ETEN
4. PLAATS WAAR EPPO GEDRUKT WORDT
5. GROTE RIVIER, DIE DOOR BIJNA HEEL EUROPA STROOMT
6. KNAAGDIER
7. TWEEDE DOCHTER VAN PRINSES JULIANA
8. EEN BAD NEMEN
9. 100 CENTIMETER
10. GROOT MUZIEK- EN TONEELSTUK
11. IEMAND DIE EDEL IS
12. STEEKWAPEN, NET EEN SABEL
13. NIET DE EERSTE, NIET TWEEDE, MAAR...
14. NATTE NEERSLAG BUITEN
15. VLEES VAN EEN KOKOSNOOT

ATELA, DEN BOSCH

ARCHIBALD

DOOR GEO GILELY

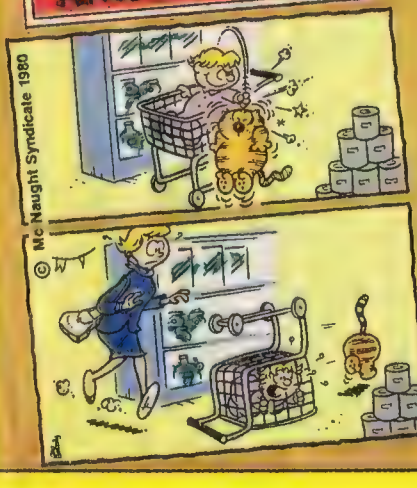

PUZZEL

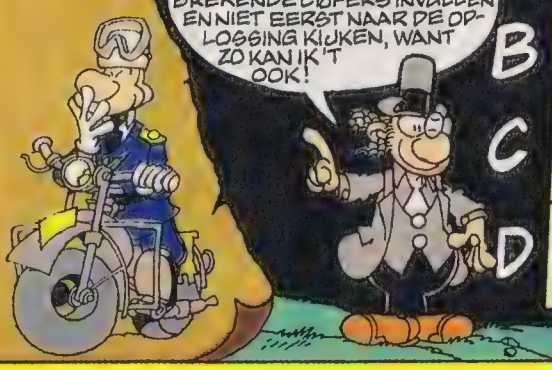

A	2	16		9
B	4	14	5	
C	6		3	13
D		10	1	15

DE PROEDEL IS DIT KEER SCHILDERIJ

©ALI.

ROEL DIJKSTRA

Dankzij een telefoontje van "eerlijke" Dirk zijn Fields en z'n boeven door de politie opgepakt. Maar erg tevreden is de politie niet. De koffer met geld bleek leeg te zijn, op een briefje na, waarop slechts één woord stond: hatsekidee!

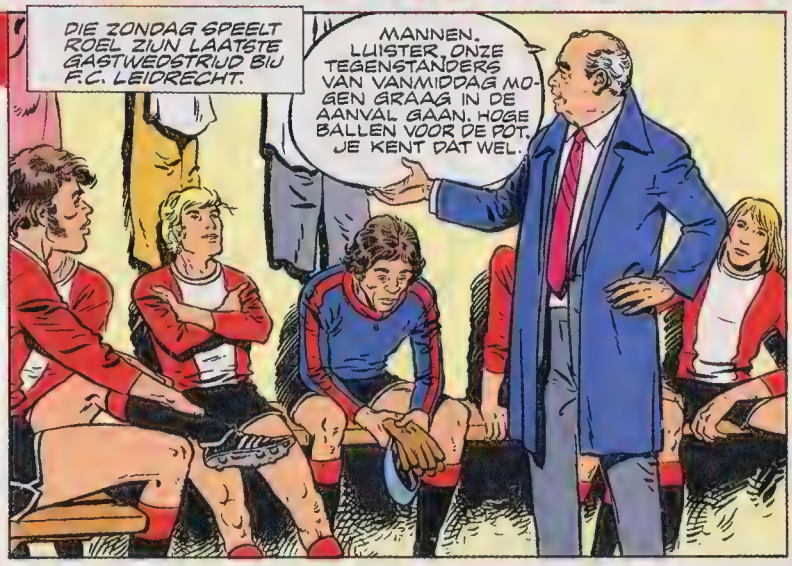

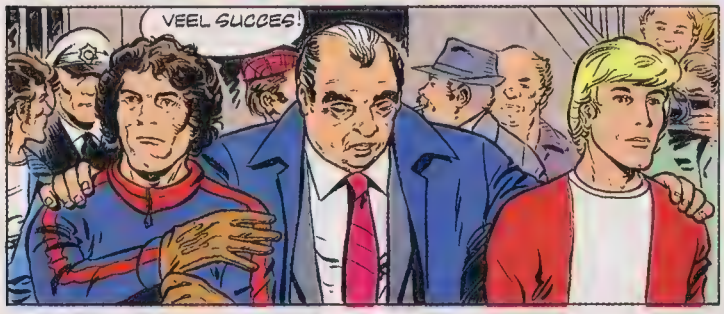

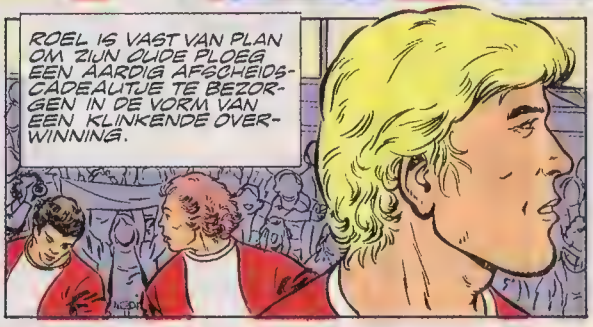

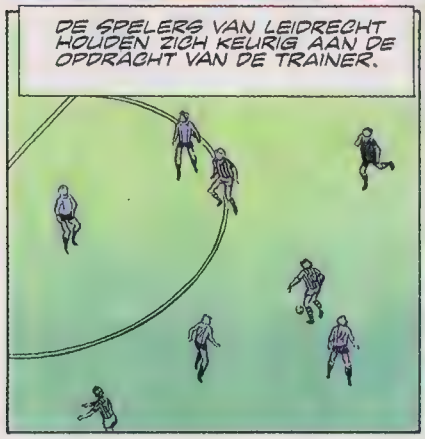

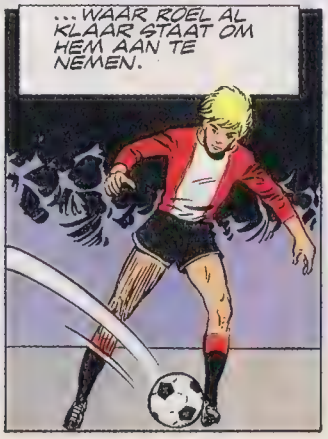

THUISWEDSTRIJD

TEKST: ANDRIES BRANDT TEKENINGEN: JAN STEEMAN

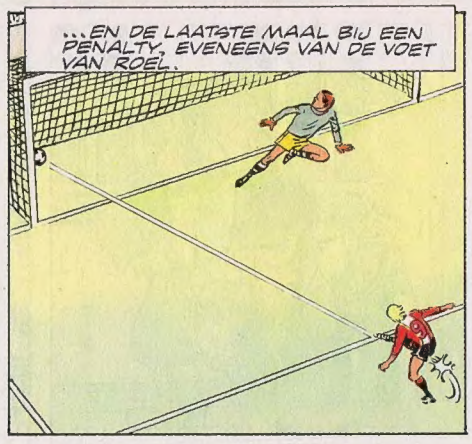

WORDT VERVOLGD

SJORS & SJIMMIE en de rebellenclub

~ OP VAKANTIE ~

TEKST: PETER DE WIT
TEKENINGEN: ROBERT VAN DER KROFT

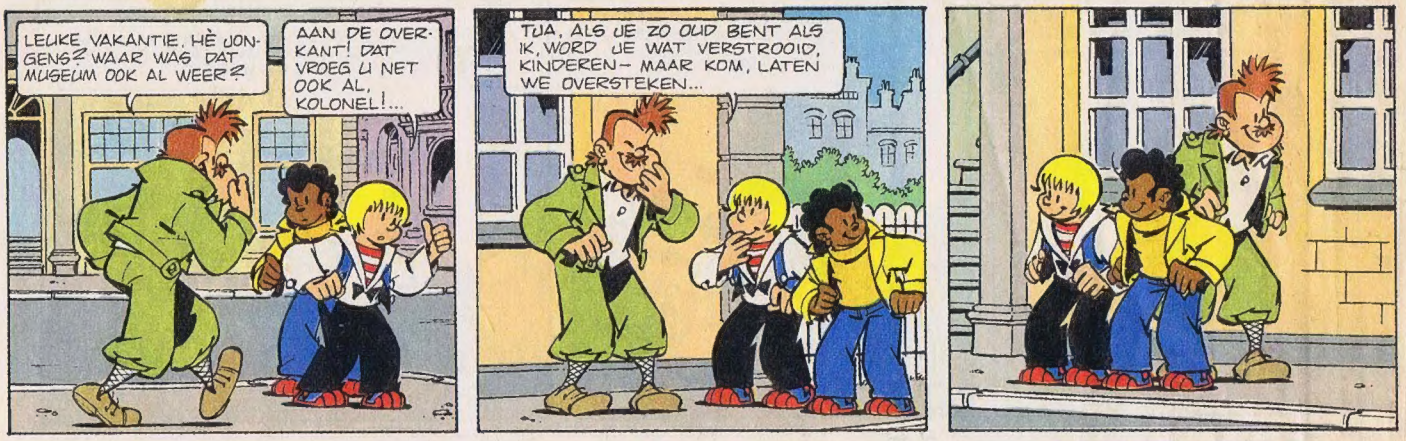

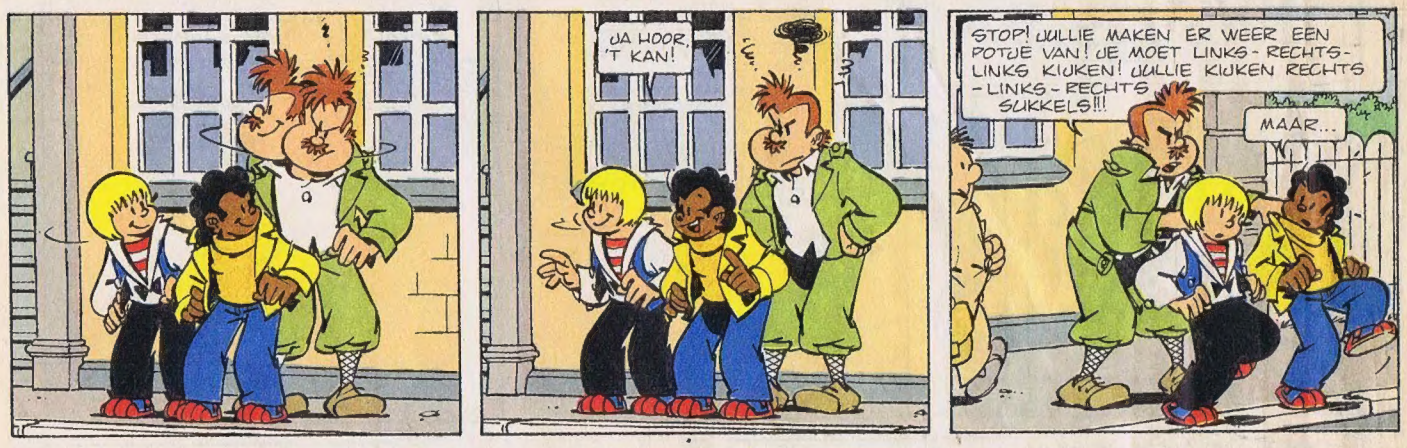

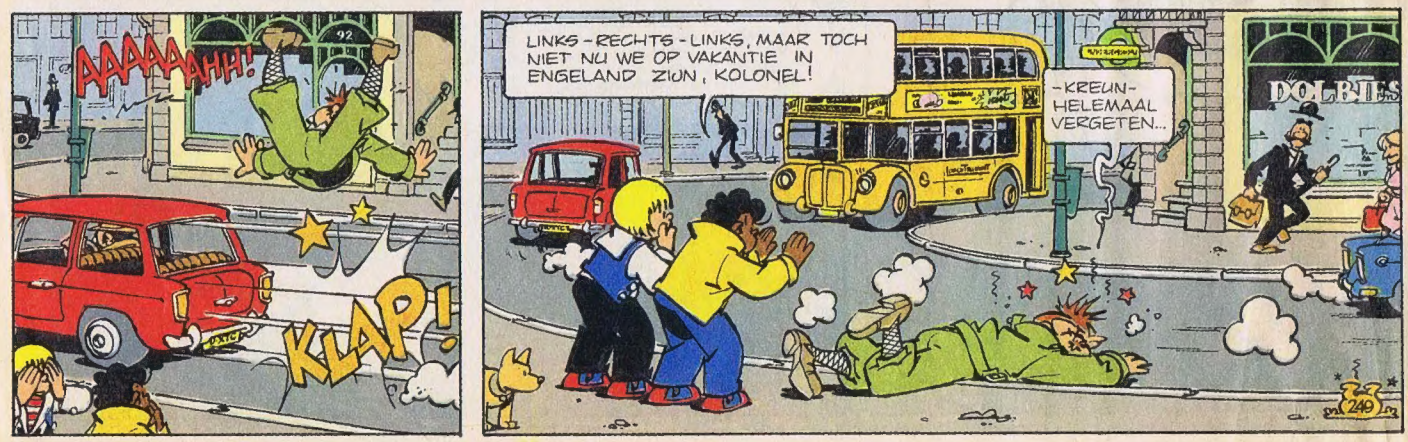

Twee albums

voor één abonnement!

Prima albums! Een oerspannende en een vreselijk-leuke. Oerspannend: De Partners. Op het lichaam van een vermoorde Franse journalist worden waardevolle documenten aangetroffen, die de weg wijzen naar de daders. Het blijkt de bende van generaal Satin te zijn. Deze dreigt met een atoombom als zijn eisen niet worden ingewilligd. Heel Frankrijk in spanning. Vreselijk leuk: De Olympische Spelen. Lowietje, het rijkste jongetje ter wereld, moet een aantal gouden plakken in de wacht slepen om zo de erfenis van oom Frederik te verdienen. Maar tante Doortje loert ook op het geld en probeert haar neefje te dwarsbomen. Of het haar lukt, wat denk je?

Goede ruil?

Jij zorgt voor een Eppo abonnee en je krijgt de twee albums thuisgestuurd. Da's gauw verdiend! Vul de bon in en stuur 'm op.

Hiermee geef ik een nieuwe Eppo abonnee op.
De nieuwe abonnee is:

Naam: .....
Adres: .....
Postcode: .....
Plaats: .....

Mijn naam: .....
Adres: .....
Postcode: .....
Plaats: .....

Als beloning krijg ik twee stripalbums:
1. De Partners „Het Ultimatum"
2. Lowietje „De Olympische Spelen".

De betaling gaat* ○ via de bladenman
○ per toegezonden acceptgirokaart

* Aankruisen wat wordt verlangd.
Invullen, uitknippen en in een envelop zonder postzegel sturen naar Eppo, Antwoordnummer 358, 2000 VE Haarlem.

Als je deze Eppo niet wilt beschadigen kun je deze bon ook overschrijven of er een fotokopietje van maken. Eppo kost f 1,10 per week (België 21 f) of f 14,30 per kwartaal (13 weken). Belgische Eppo abonnees geven de bon aan hun weekbladverkoper of sturen hem in een gefrankeerde envelop naar Eppo, Jan Blockxstraat 7, 2000 Antwerpen. Deze aanbieding is geldig tot oktober 1980. Na ongeveer 4 weken heb je dan de twee albums in huis.

0009 AAE 1

EPPO
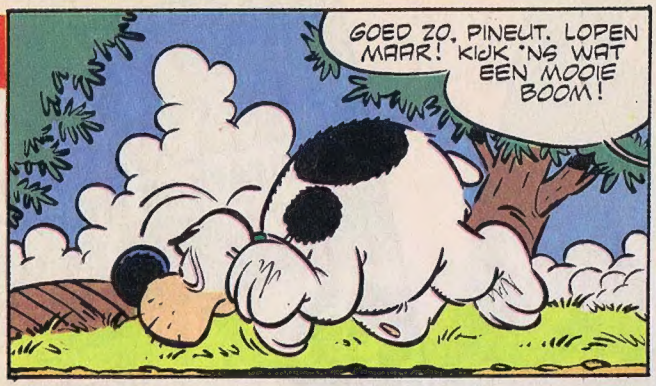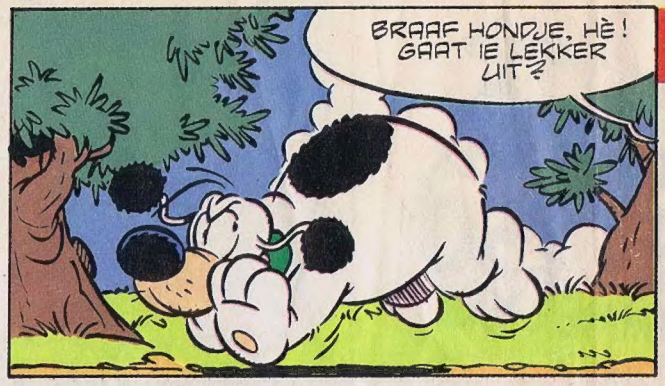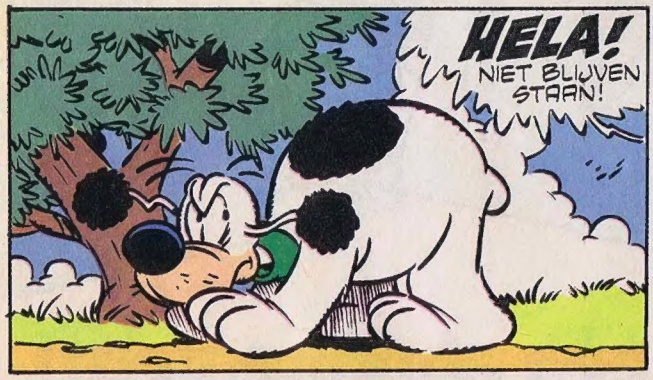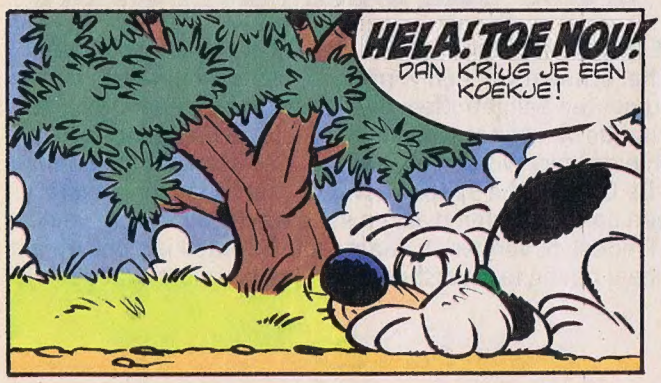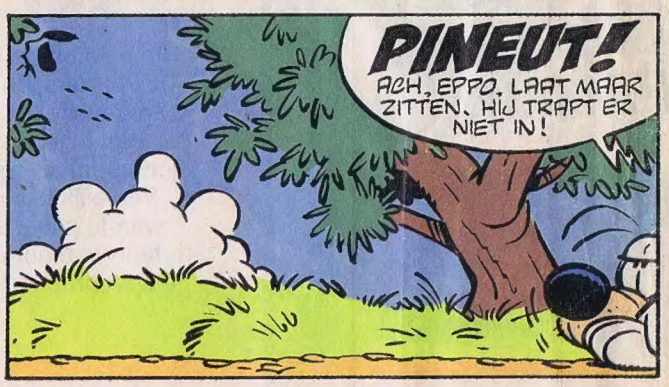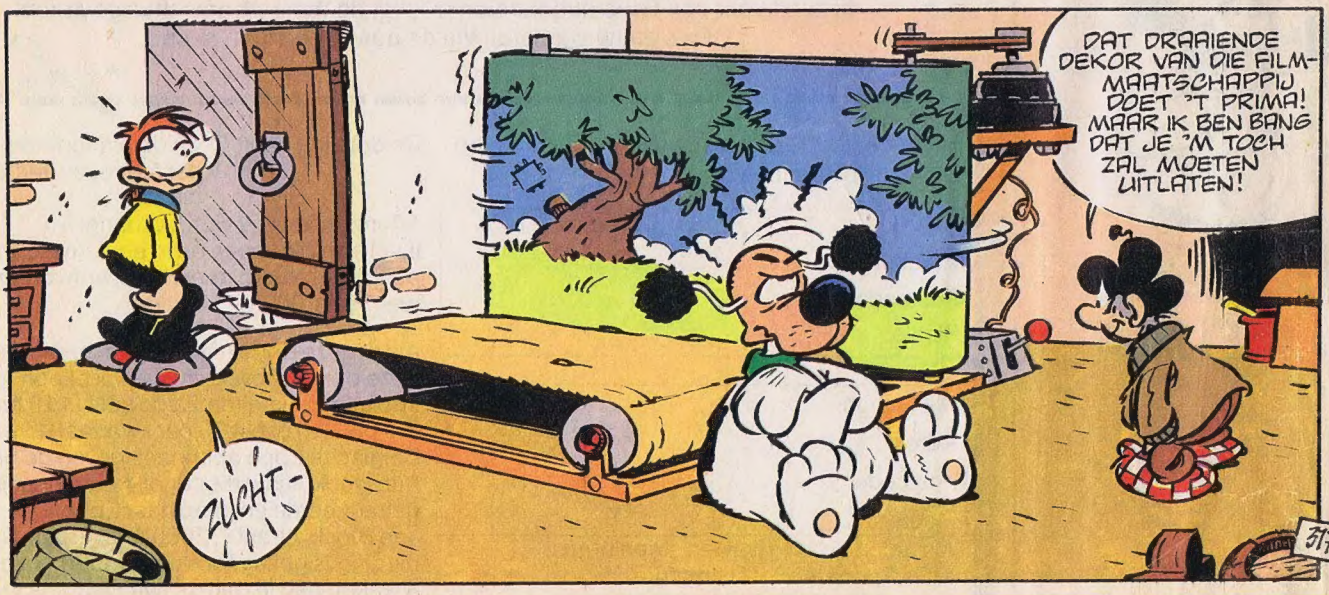
DOOR UCO EGMOND